

SO 09 - S-JTSK = ±0,000 = 137,200 m.n.m.

<div>NÁZOV PROJEKTU SOCIÁLNO-KOMUNITNÉ CENTRUM, BERNOLÁKOVO</div> <div>NÁZOV STAVEBNÉHO OBJEKTU SO 09 - SOCIÁLNO-ZDRAVOTNÉ NÍZKOKAPACITNÉ ZARIADENIE (SZNZ - RODINA)</div>	ČASŤ E1.1.4 FAREBNÉ A MATERIÁLOVÉ RIEŠENIE		OBSAH Farebné a materiálové riešenie
	KÓD PROFESIE ASR	DÁTUM 10/2025	Autor návrhu N/A s.r.o. Zodpovedný projektant Ing.arch. Benjamín Brádňanský Vypracoval Ing.arch. Benjamín Brádňanský Mgr. arch. Kristína Betušová, Mgr. arch. Dávid Nosko Miesto stavby parc. č. 2773/457, 2773/458, 2773/459, 2773/460, 2773/461, 2773/462, Lekárska ulica, 900 27 Bernolákovo
		STAVEB. OBJEKT SO 09	
		MIERKA 1:175, 1:25, 1:35	
ČÍSLO SADY		ČÍSLO VÝKRESU E1.1.4.1-47	FORMÁT A3
		STUPEŇ PD RP	

INVESTOR
DULOS, s. r. o.,
Súľovská 2
Bratislava 821 05

GEN. PROJEKTANT
N/A s.r.o.
Kalinčiakova 3,
Bratislava

PROJEKTANT ČASTI
N/A s.r.o.
Kalinčiakova 3,
Bratislava

KONTAKT

+421 903 886 704
info@nla.sk

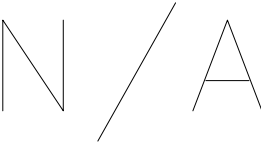

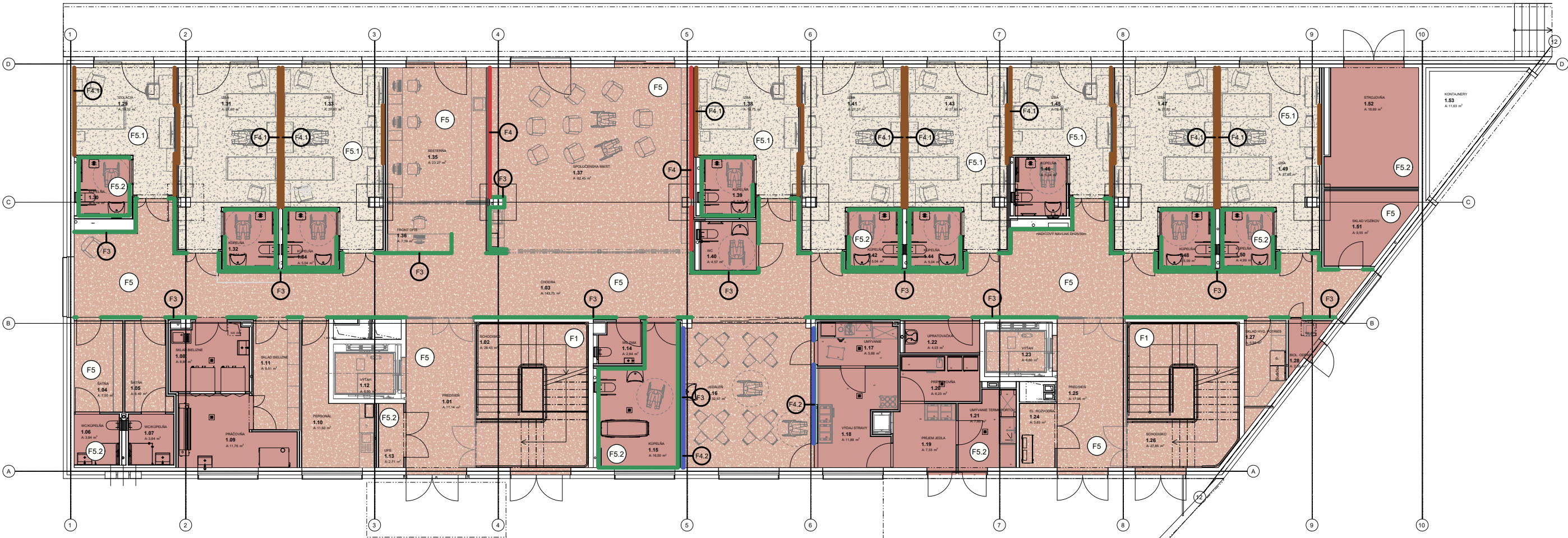

OBKLADY A PODLAHY



DETAIL

izba - kúpeľňa
styk podláh bez lišty na os
krídla dverí

PODLAHA linoleum bordová	F5	OBKLAD STIEN keramický obklad terakota	F3
PODLAHA polyuretánová liata RAL 3012	F5.2	OBKLAD STIEN obklad z bidosky moridlo RAL 3012	F4
PODLAHA linoleum béžová	F5.1	OBKLAD STIEN obklad z bidosky farba materiálu	F4.1
PODLAHA betón farba materiálu	F1	OBKLAD STIEN obklad z heraklitu farba materiálu	F4.2

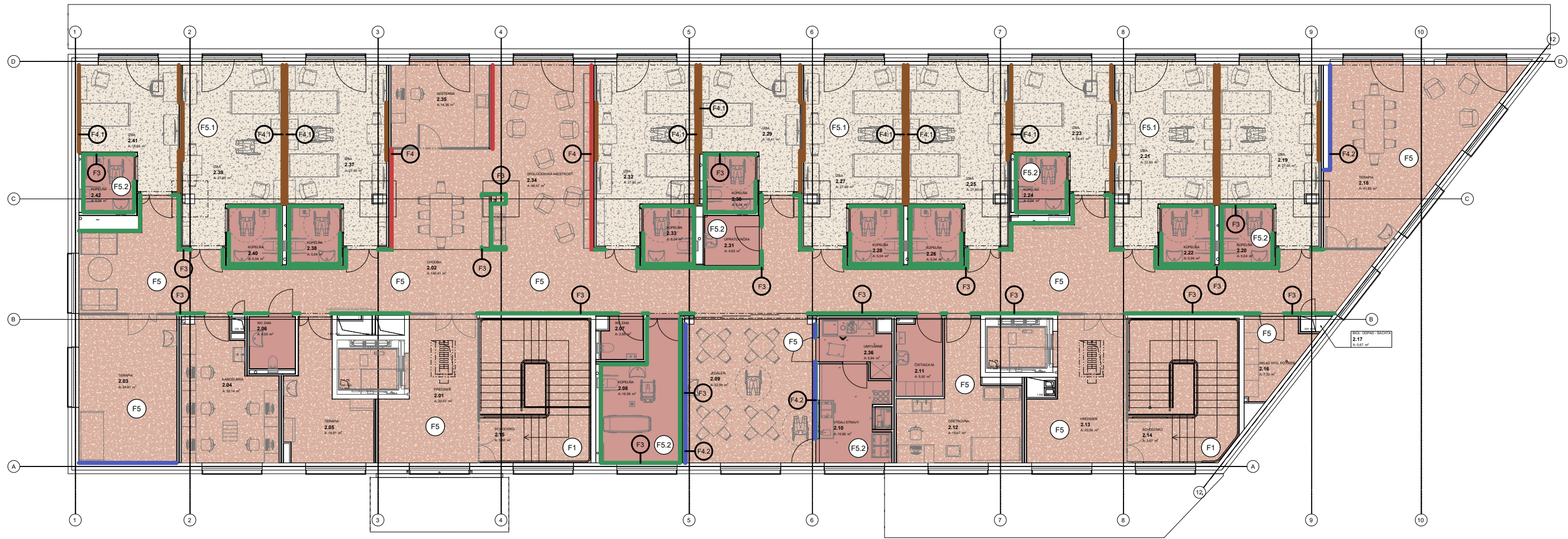



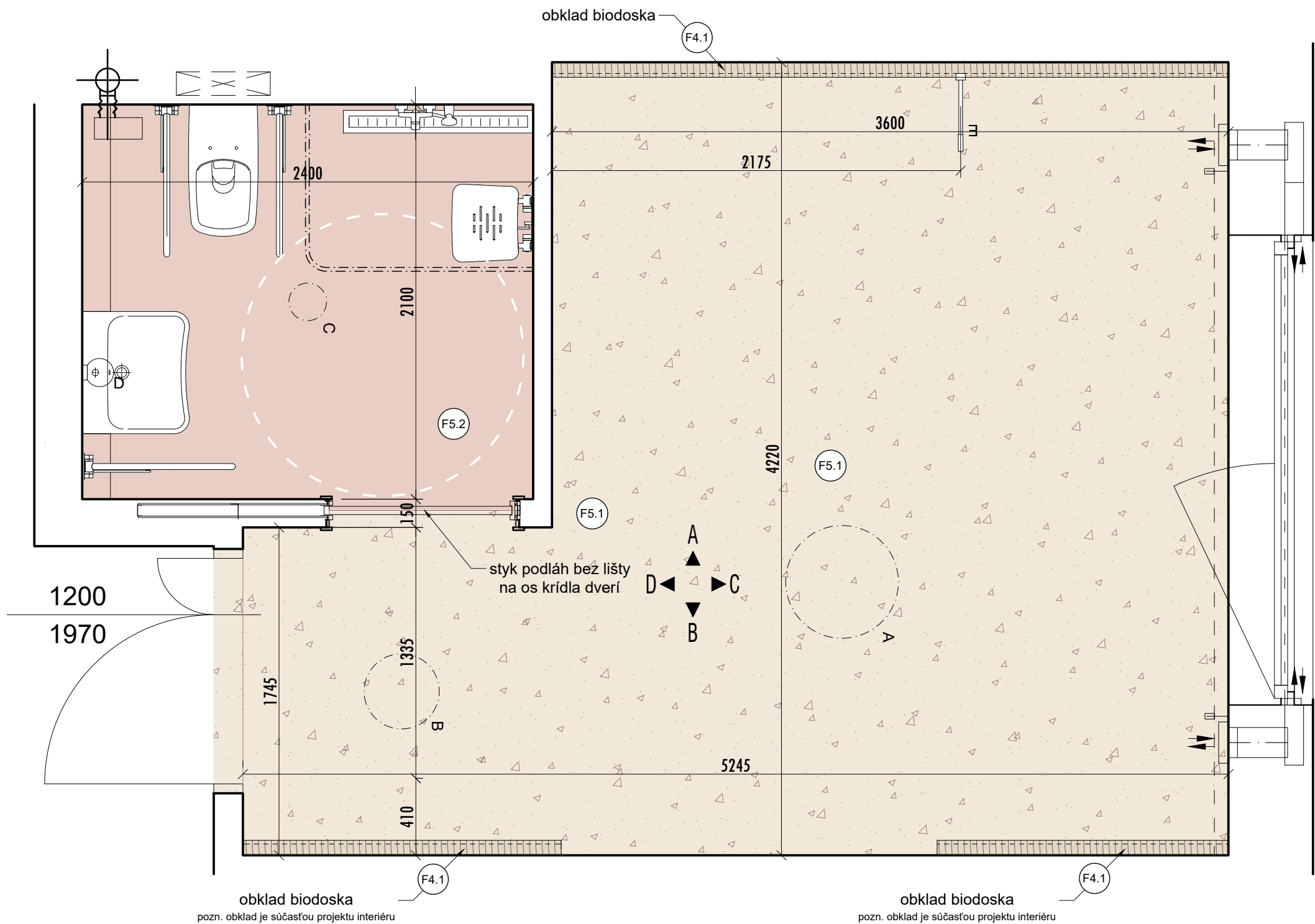

OBKLADY A PODLAHY

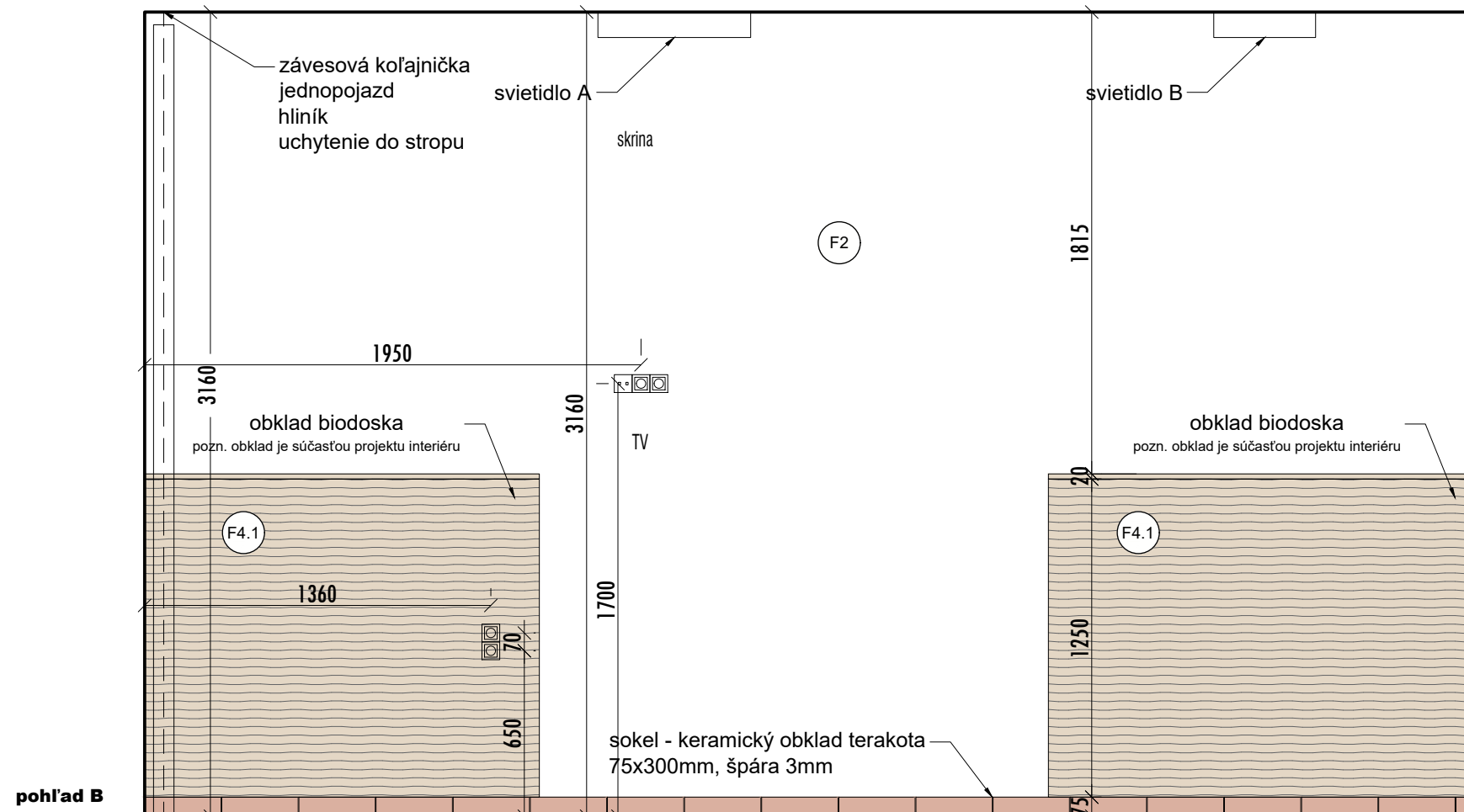
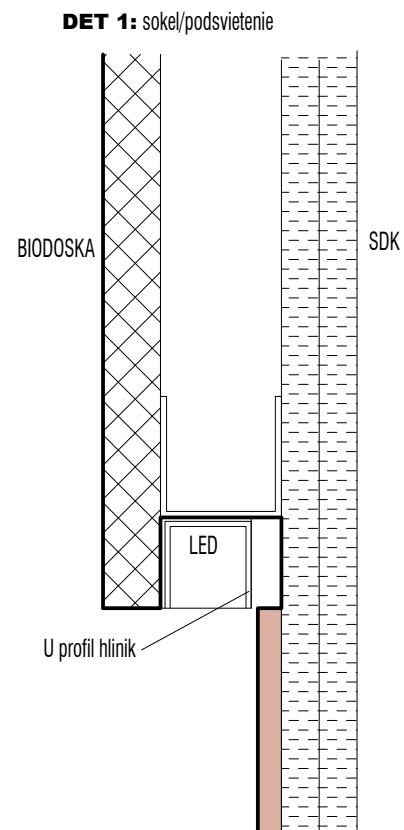
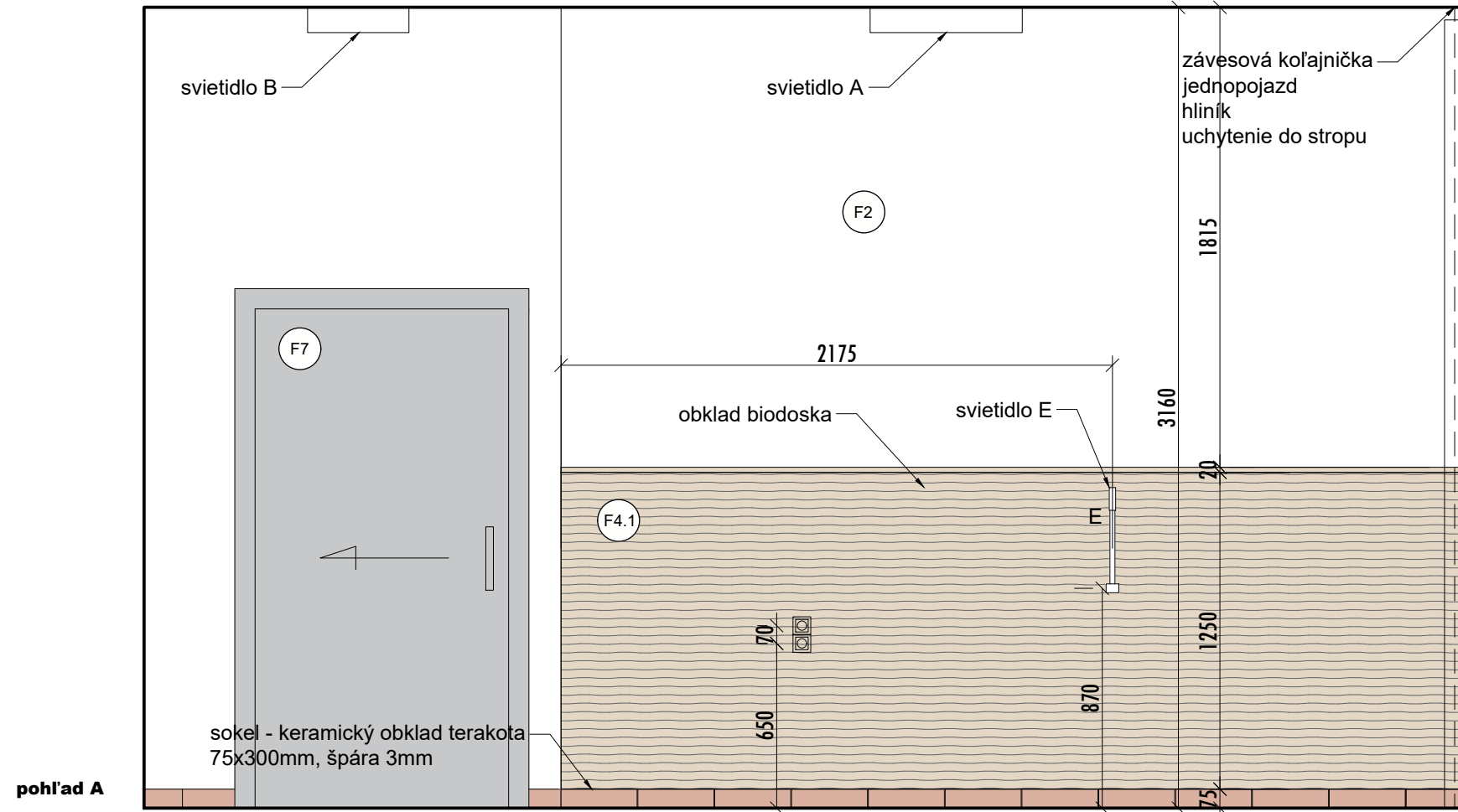
PODLAHA linoleum bordová	F5	OBKLAD STIEN keramický obklad terakota	F3
PODLAHA polyuretánová liata RAL 3012	F5.2	OBKLAD STIEN obklad z bidosky moridlo RAL 3012	F4
PODLAHA linoleum béžová	F5.1	OBKLAD STIEN obklad z bidosky farba materiálu	F4.1
PODLAHA betón farba materiálu	F1	OBKLAD STIEN obklad z heraklitu farba materiálu	F4.2

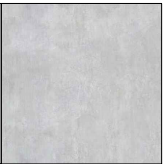

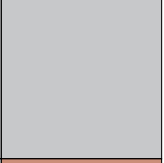
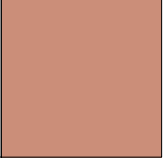

STROP	F1	
STENA	F2	
OBKLAD STIEN	F4.1	
PODLAHA	F5.1	
INT. DVERE	F7	
EXT. OKNÁ A DVERE	F10	

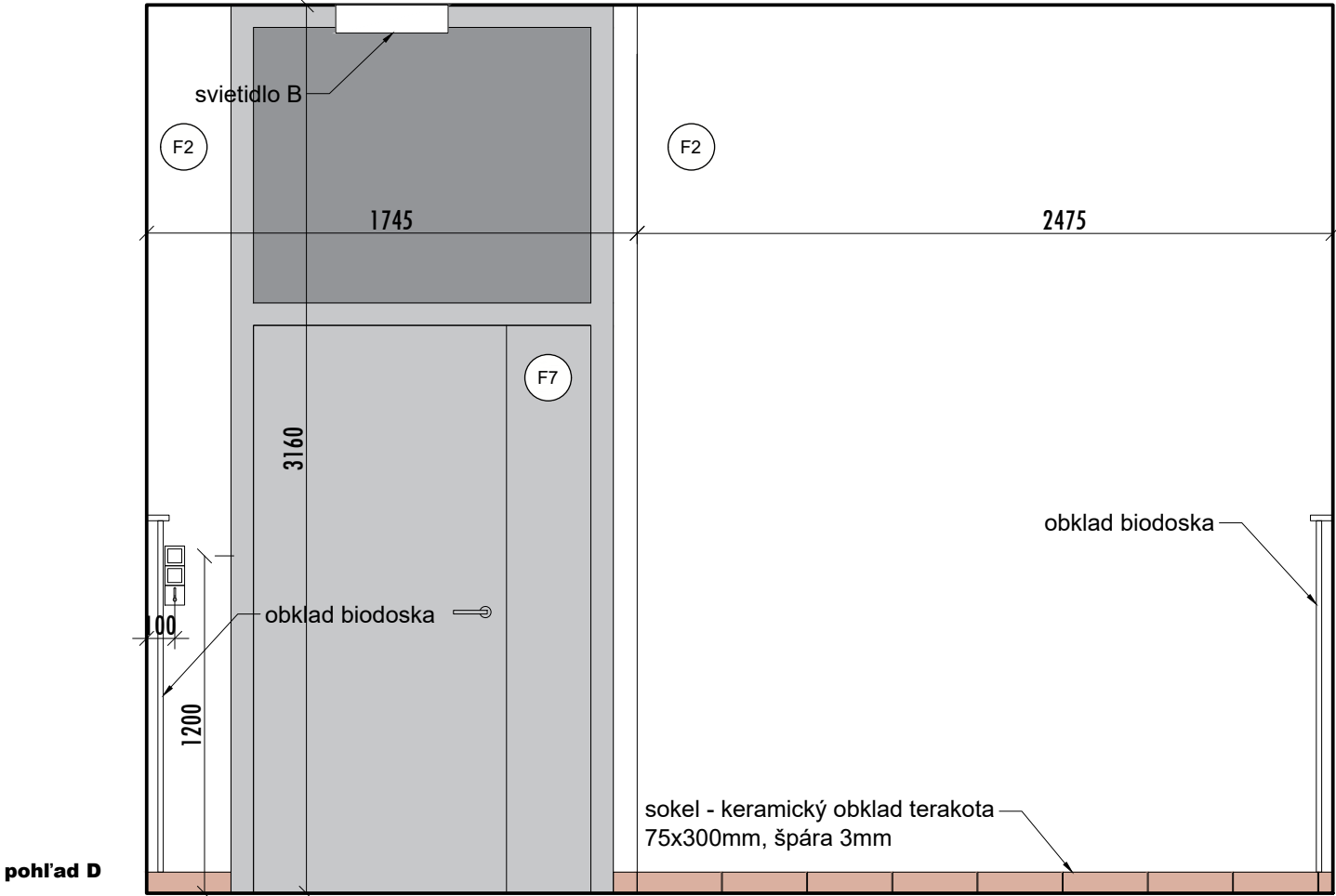
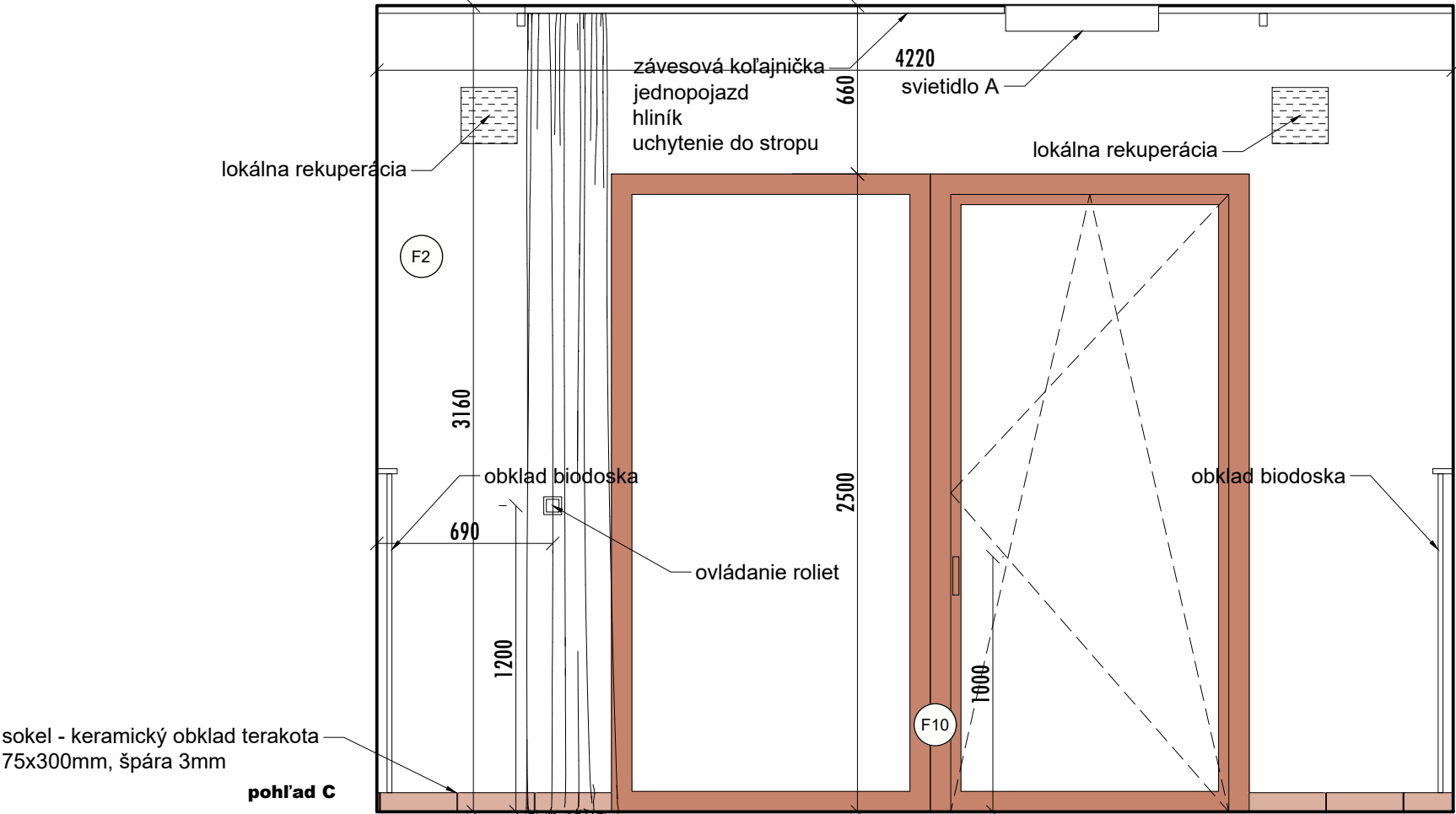

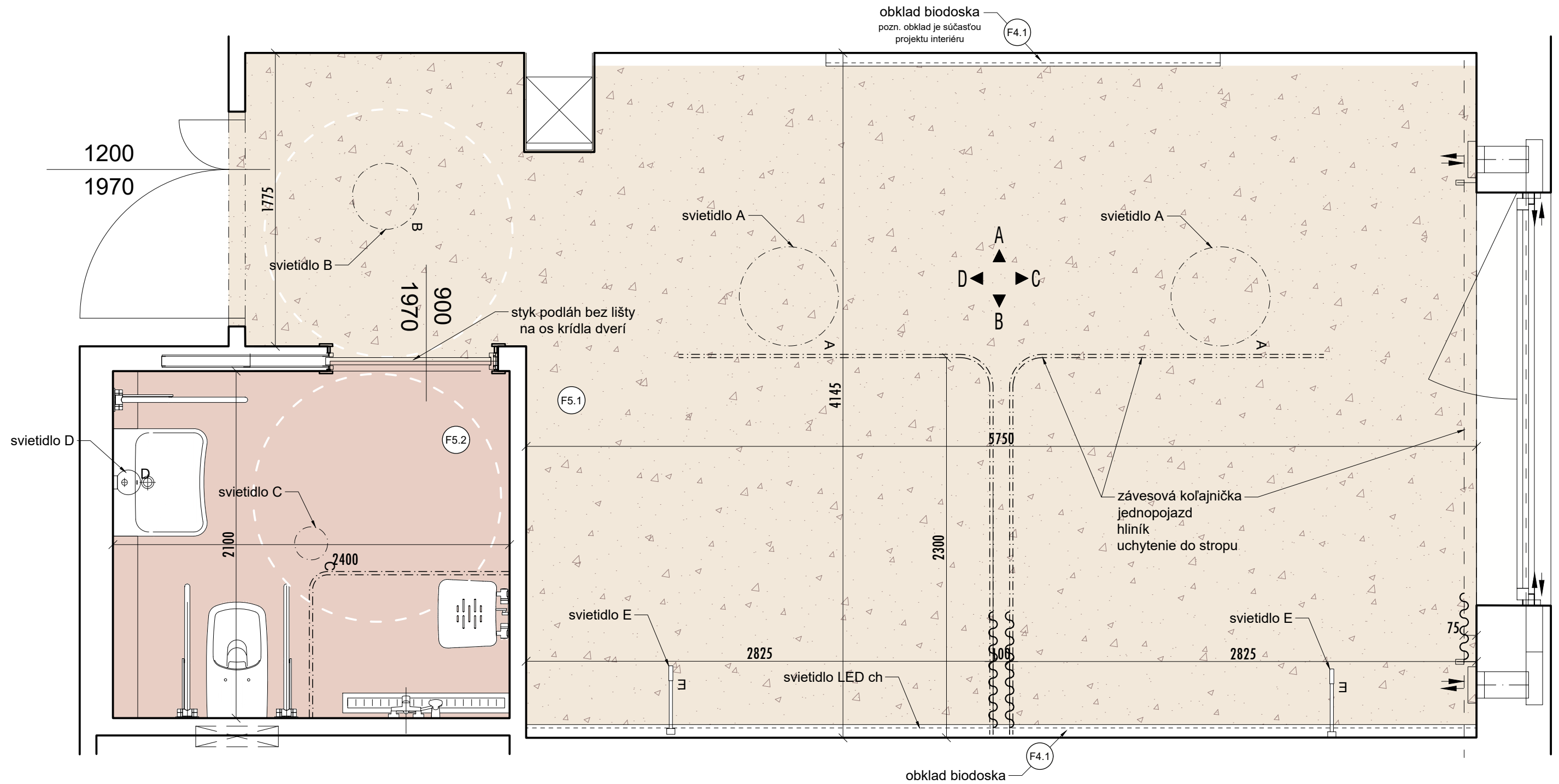

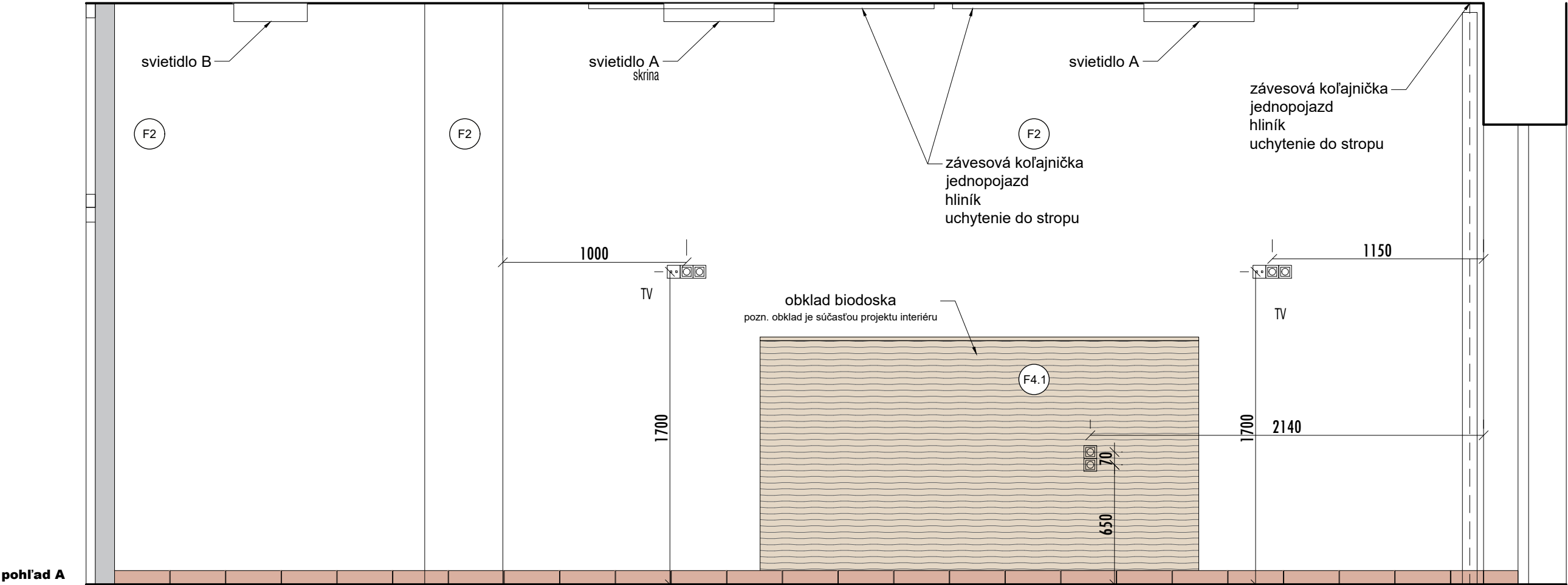
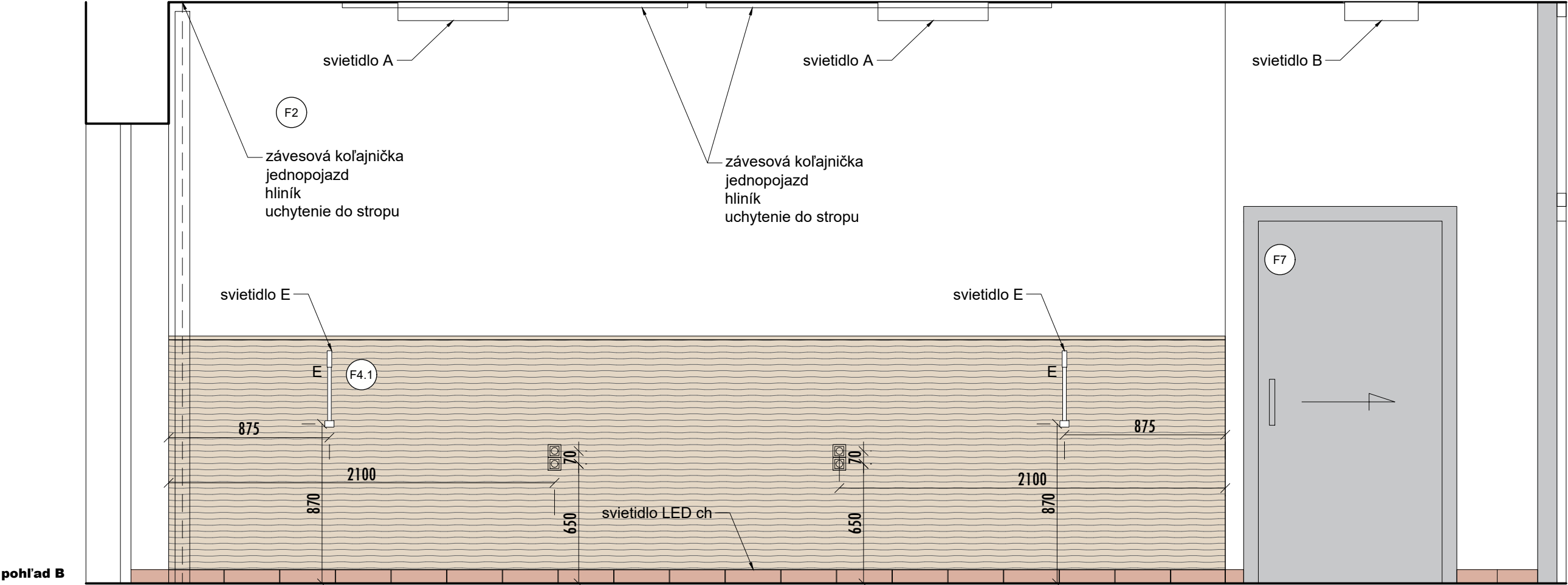

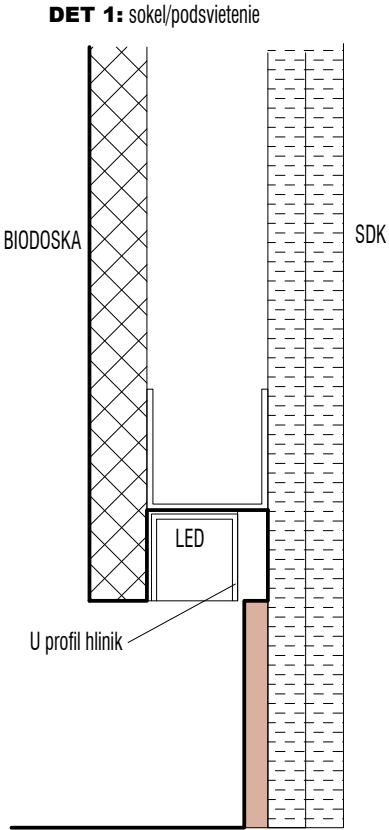

sokel - keramický obklad terakota
75x300mm, špára 3mm

pohľad C

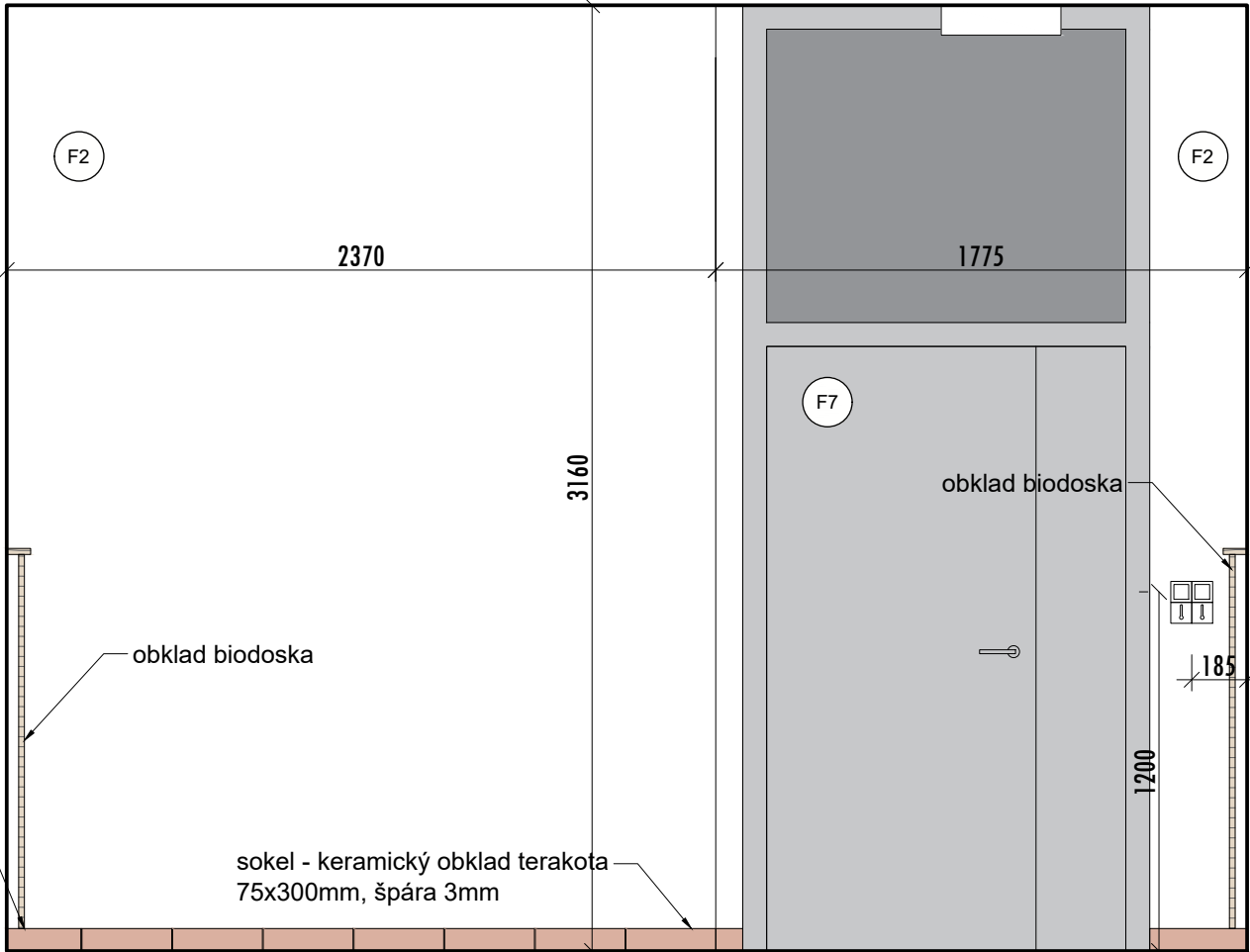
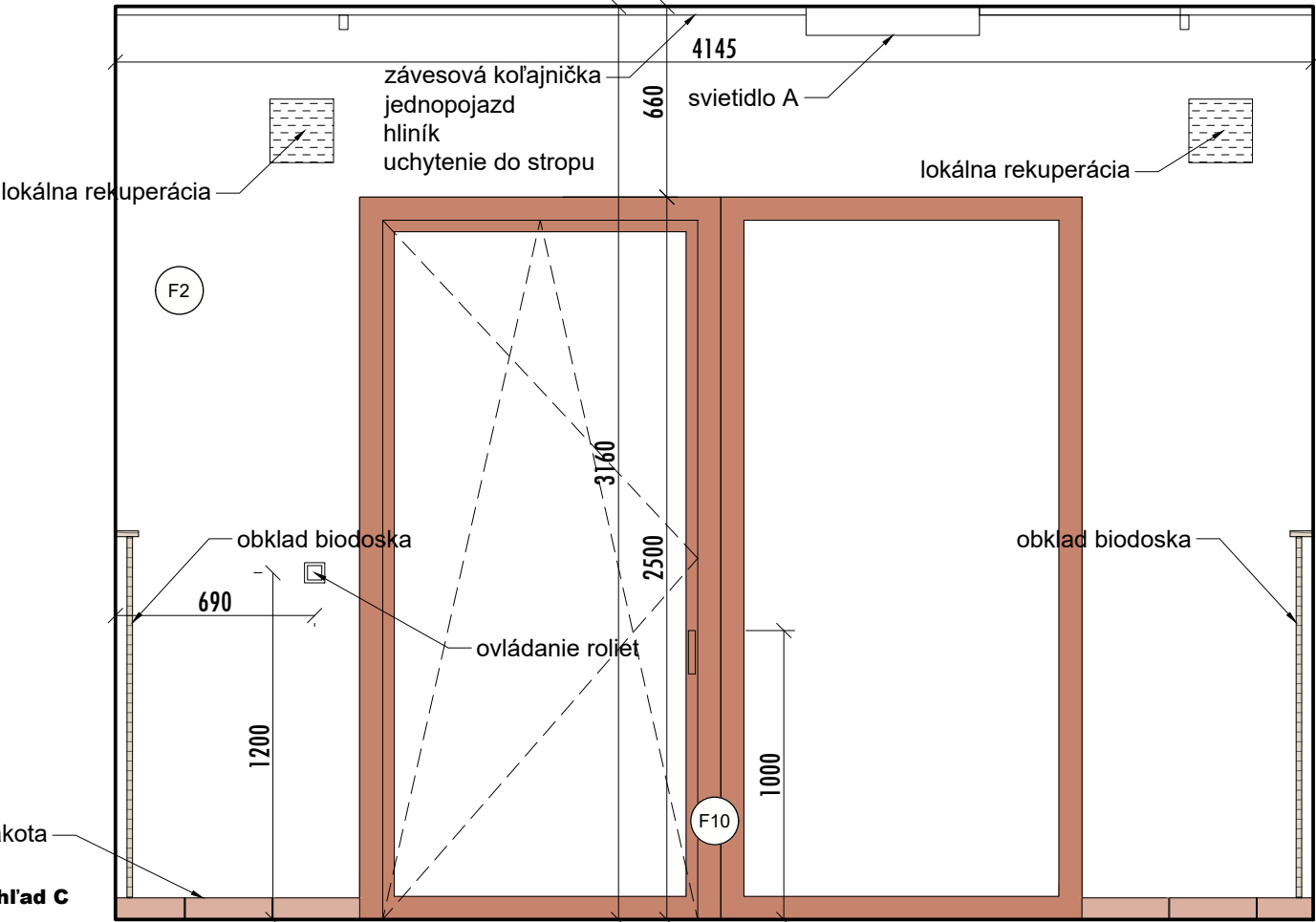

STROP	F1	PODLAHA	F5.1
STENA	F2	INT. DVERE	F7
OBKLAD STIEN	F4.1	EXT. OKNÁ A DVERE	F10



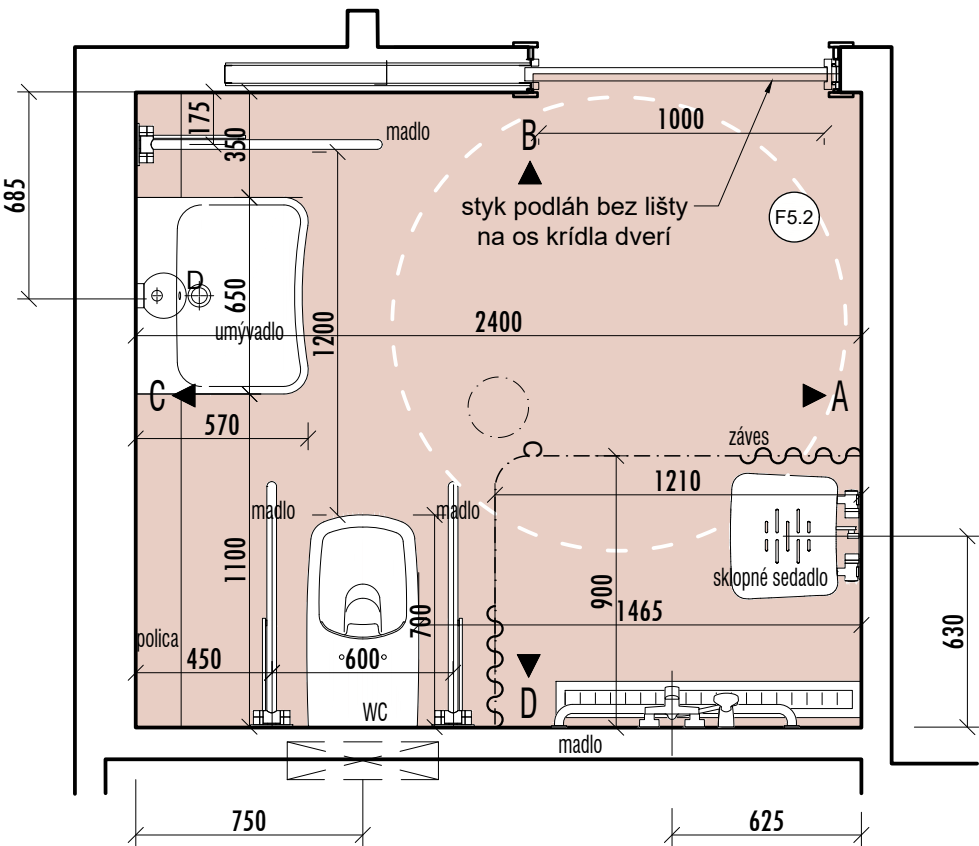

pohľad A

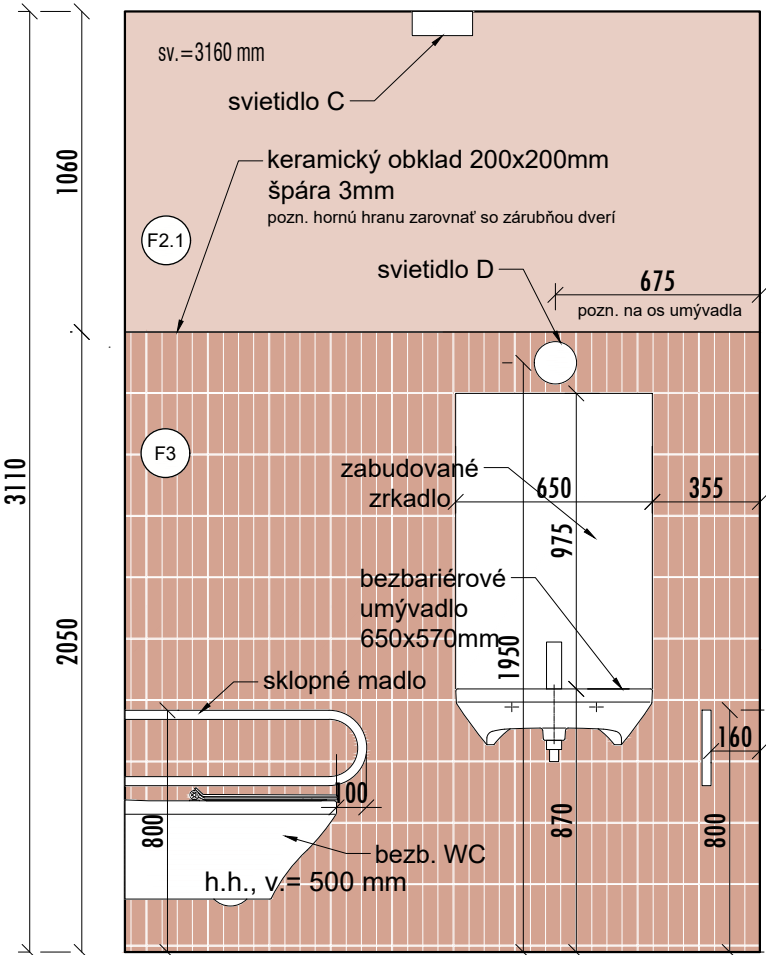

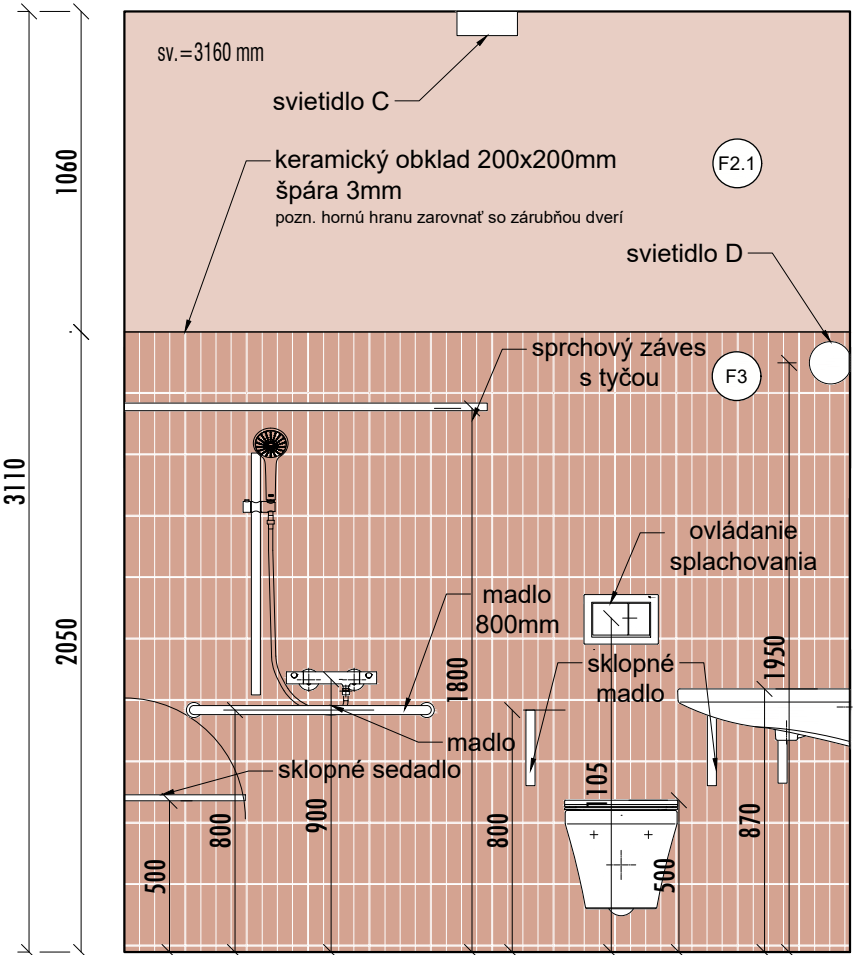

pohľad C

pohľad B

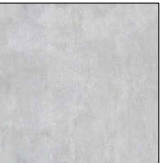
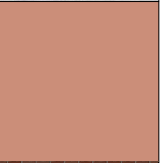
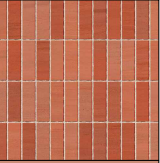

pohľad D

STROP	F1	
STENA	F2.1	
OBKLAD STIEN	F3	
PODLAHA	F5.2	
INT. DVERE	F7	

Kúpeľňa v izbách	
ZARIAĎOVACIE PRVKY	
Umývadlo	bezbariérové umývadlo, závesné, úsporný alebo podomietkový sifón rozmer: 650x 570 mm, farba: biela, otvor na batériu, materiál: sanitárna keramika
	ref. výrobok: Duravit DuraStyle 2329650000
WC	bezbariérové WC s hlbokým splachovaním, bezokrajové prevedenie, závesné, rozmer: 370 x 700mm, farba: alpská biela, materiál: sanitárna keramika
	ref. výrobok: Duravit Durastyle 2559090000
Ovládanie splachovania WC	na 2-činné splachovanie, rozmer: 212 x 142mm, farba: biela
	ref. výrobok: Geberit Sigma01
Sprcha	Sprchová hlavica s hadicou s priemerom 13 cm, farba: chróm
	ref. výrobok: Grohe rainshower smartactive 130
Sedátko v sprche	sklopné, rozmer: 380x310mm, farba: biela, nosnosť: 150kg, materiál: plast
	ref. výrobok: SAT biela SATDSEDPLB
Sklopné madlo	3x sklopné madlo, materiál: nerez matný, dĺžka: 800mm, priemer: 32mm
	ref. výrobok: Sanela SLZM 16X
Madlo v sprche	materiál: nerez matný, dĺžka: 800mm, priemer: 32mm
	ref. výrobok: Sanela SLZM 02D

PODMIENKY BEZB. UŽÍVANIA:
veľkosť bezb. kúpeľne min. 2,2m x 2,1 m (šxh)
dvere sú široké najmenej 0,9m
vedľa WC misy je voľný priestor 0,9m na zasunutie vozíka (môže to byť aj priestor bezbariérovej sprchy)
pred WC misou je priestor 1,2m
bezb. sprcha min. 1,4m x 2m v úrovni podlahy, vybavená držadlami (možnosť sprchovania v ležiacej polohe)
sklopné držadlá sú po oboch stranách WC
umývadlo s možnosťou zasunutia vozíka pod umývadlo (podomietková alebo úsporná zápachová uzávierka)
všetky ovládacie prvky max. 1,2m
zrkadlo je vo vyhovujúcej výške pre sediacu aj stojacu os. (1m - 2m od podlahy) alebo sklopné zrkadlo
zariadenie núdzového volania je vo výške 0,4m od podlahy

Kúpeľňa	
ZARIAĐOVACIE PRVKY	
Umývadlo	bezbariérové umývadlo, závesné, úsporný alebo podomietkový sifón rozmer: 650x 570 mm, farba: biela, otvor na batériu, materiál: sanitárna keramika
	ref. výrobok: Duravit DuraStyle 2329650000
WC	bezbariérové WC s hlbokým splachovaním, bezokrajové prevedenie, závesné, rozmer: 370 x 700mm, farba: alpská biela, materiál: sanitárna keramika
	ref. výrobok: Duravit Durastyle 2559090000
Ovládanie splachovania WC	na 2-činné splachovanie, rozmer: 212 x 142mm, farba: biela
	ref. výrobok: Geberit Sigma01
Sprcha	Sprchová hlavica s hadicou s priemerom 13 cm, farba: chróm
	ref. výrobok: Grohe rainshower smartactive 130
Sedátko v sprche	sklopné, rozmer: 380x310mm, farba: biela, nosnosť: 150kg, materiál: plast
	ref. výrobok: SAT biela SATDSEDPLB
Sklopné madlo	2x sklopné madlo, materiál: nerez matný, dĺžka: 800mm, priemer: 32mm
	ref. výrobok: Sanela SLZM 16X
Madlo v sprche	materiál: nerez matný, dĺžka: 600mm, priemer: 32mm
	ref. výrobok: Sanela SLZM 02D

PODMIENKY BEZB. UŽÍVANIA:

veľkosť bezb. kúpeľne min. 2,2m x 2,1 m (šxh)

dvere sú široké najmenej 0,9m

vedľa WC misy je voľný priestor 0,9m na zasunutie vozíka
(môže to byť aj priestor bezbariérovej sprchy)

pred WC misou je priestor 1,2m

bezb. sprcha min. 1,4m x 2m v úrovni podlahy, vybavená držadlami (možnosť sprchovania v ležiacej polohe)

sklopné držadlá sú po oboch stranách WC



umývadlo s možnosťou zasunutia vozíka pod umývadlo
(podomietková alebo úsporná zápachová uzávierka)

všetky ovládacie prvky max. 1,2m

zrkadlo je vo vyhovujúcej výške pre sediacu aj stojacu os.
(1m - 2m od podlahy) alebo sklopné zrkadlo

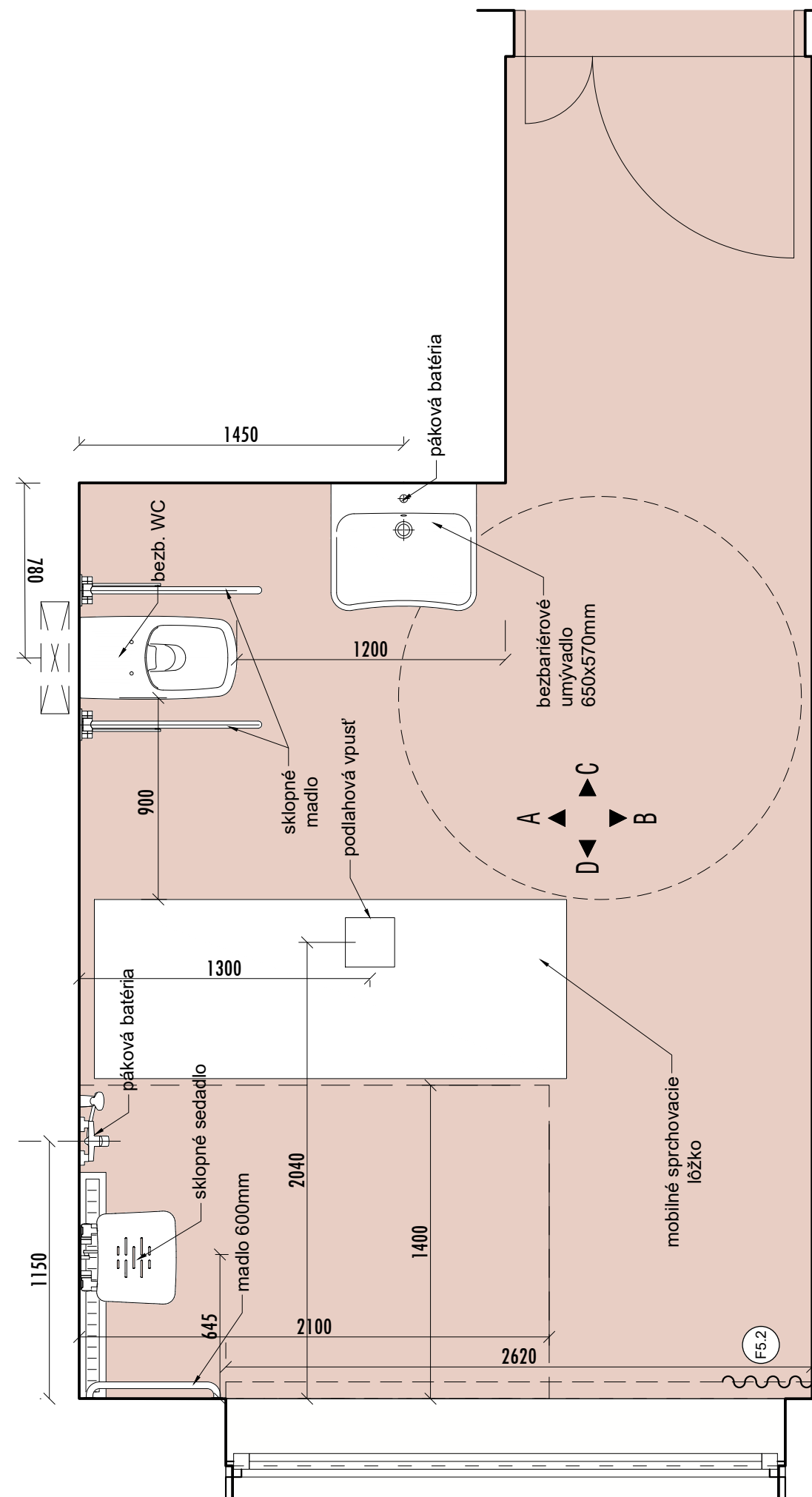
zariadenie núdzového volania je vo výške 0,4m od podlahy

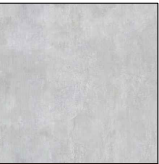
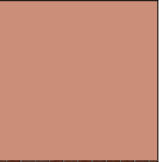
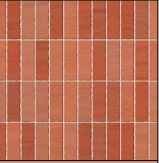

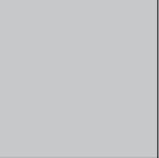
STROP	F1	
STENA	F2.1	
OBKLAD STIEN	F3	
PODLAHA	F5.2	
INT. DVERE	F7	

pohľad A

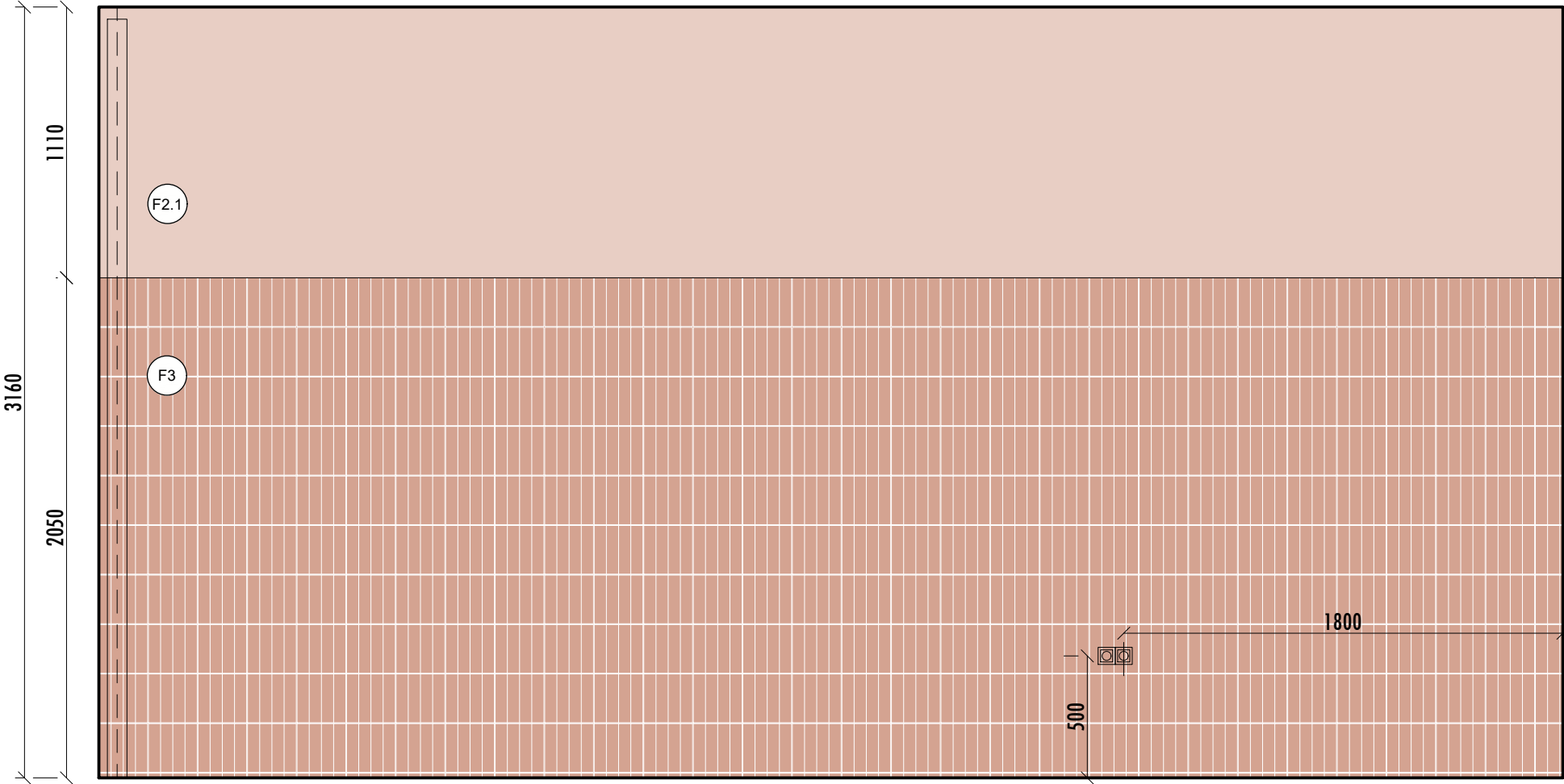

pohľad A

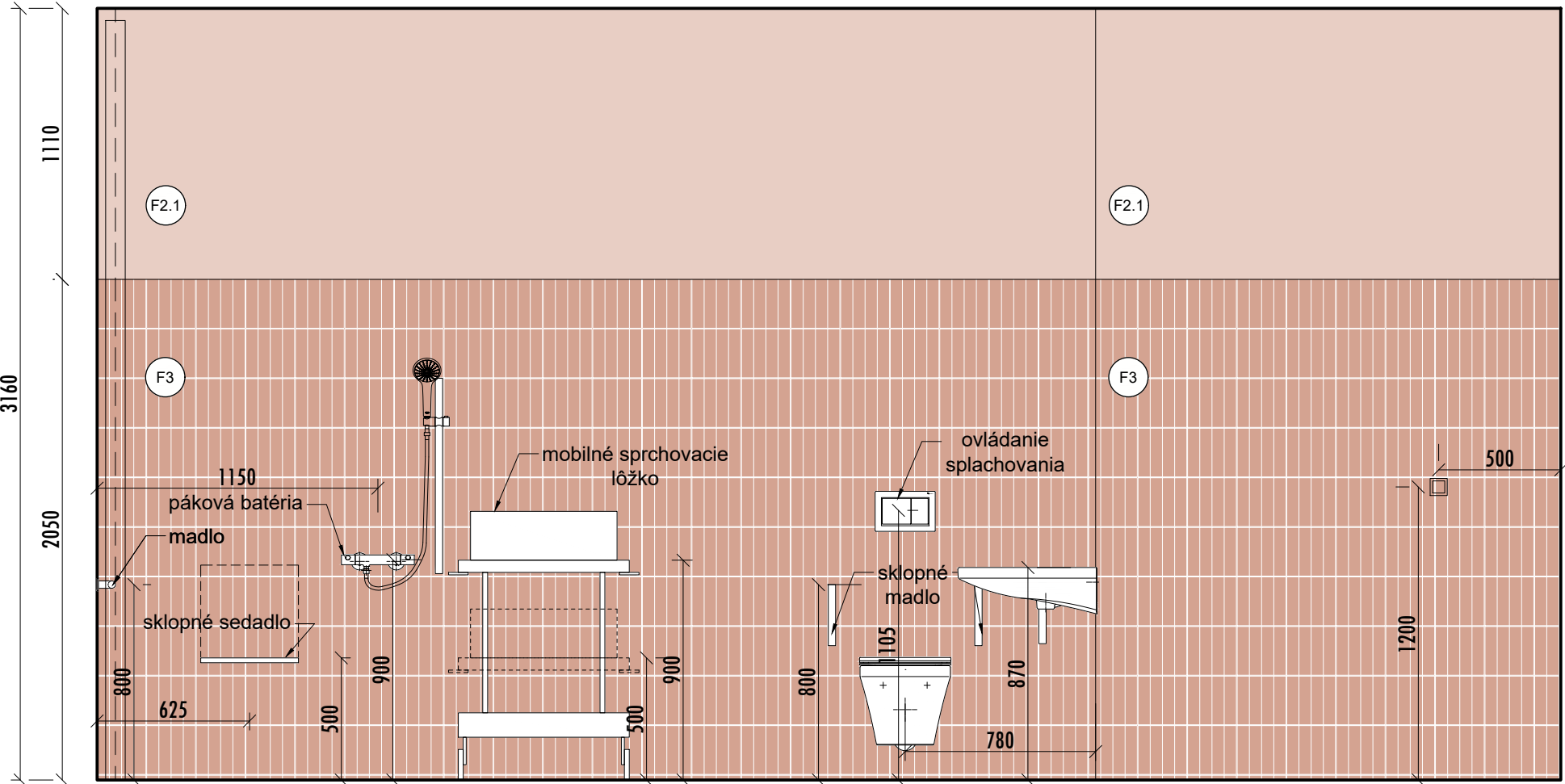

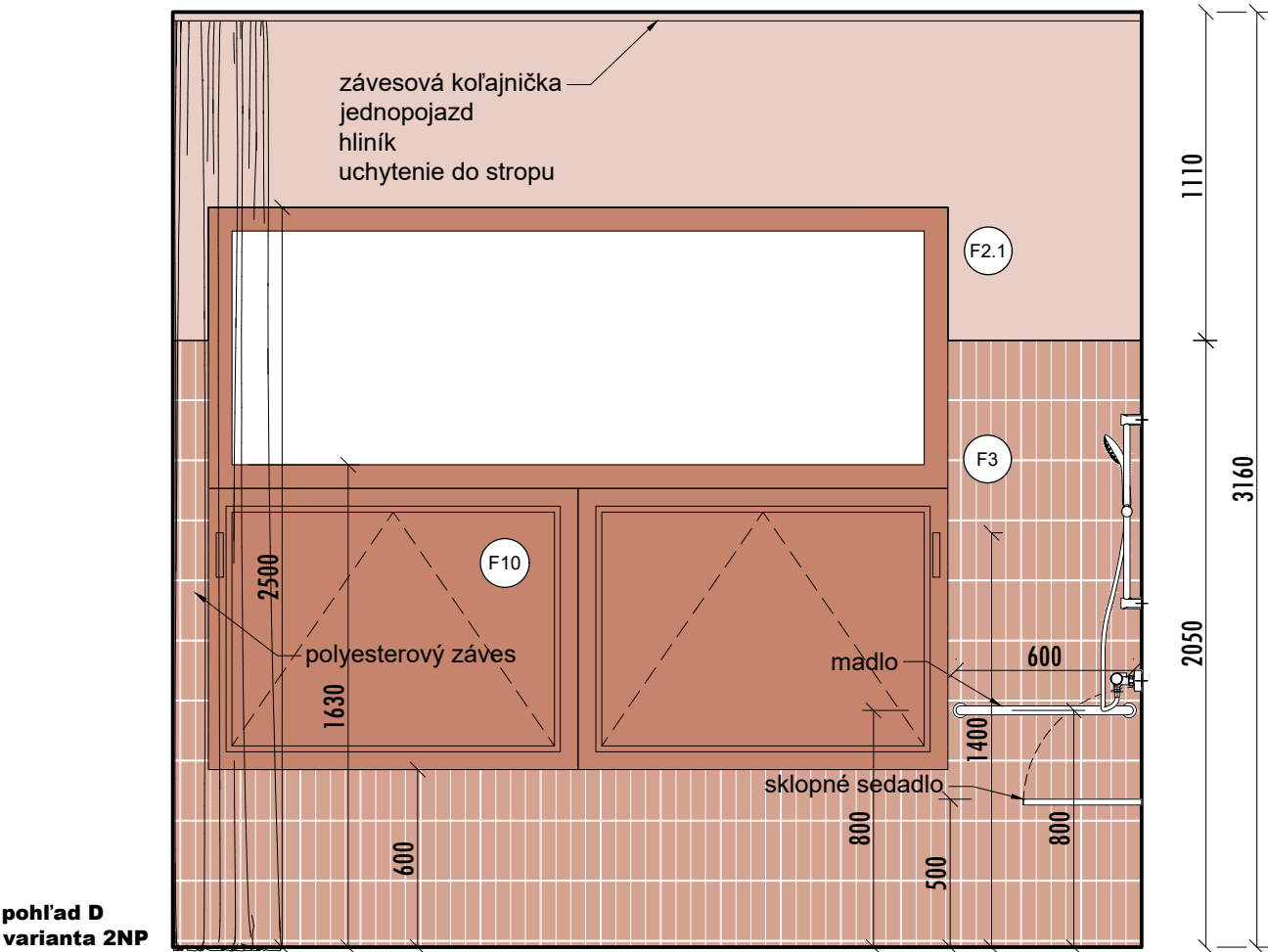
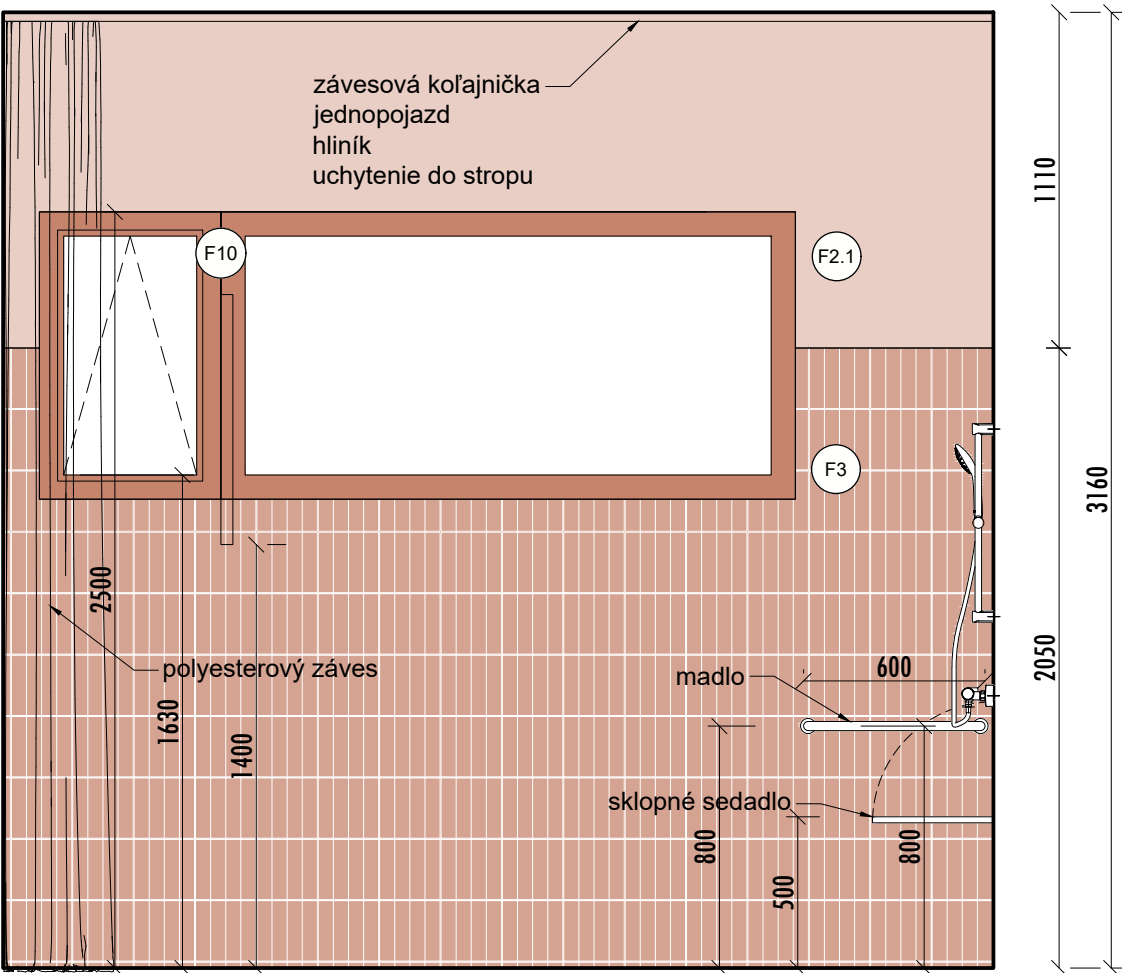
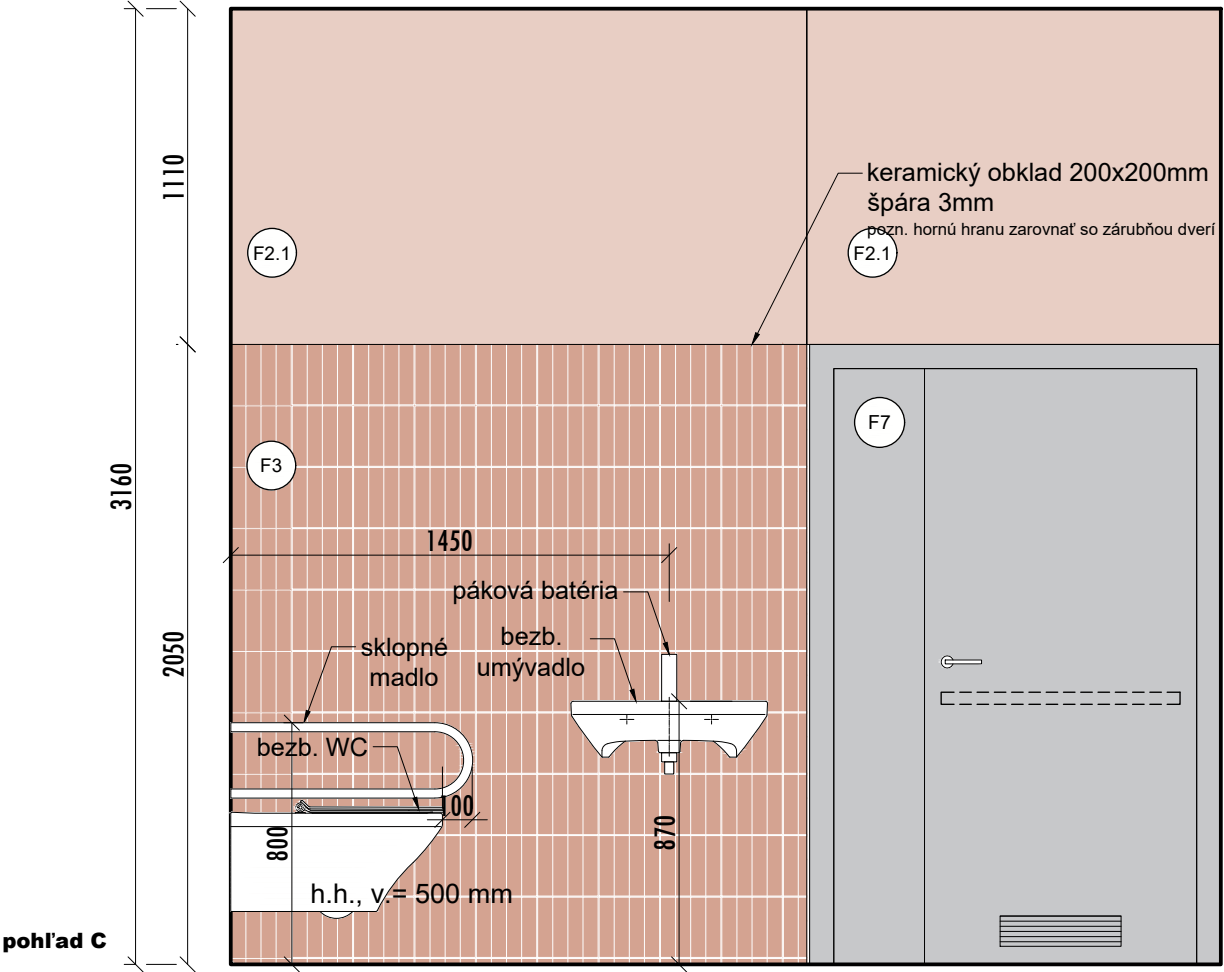

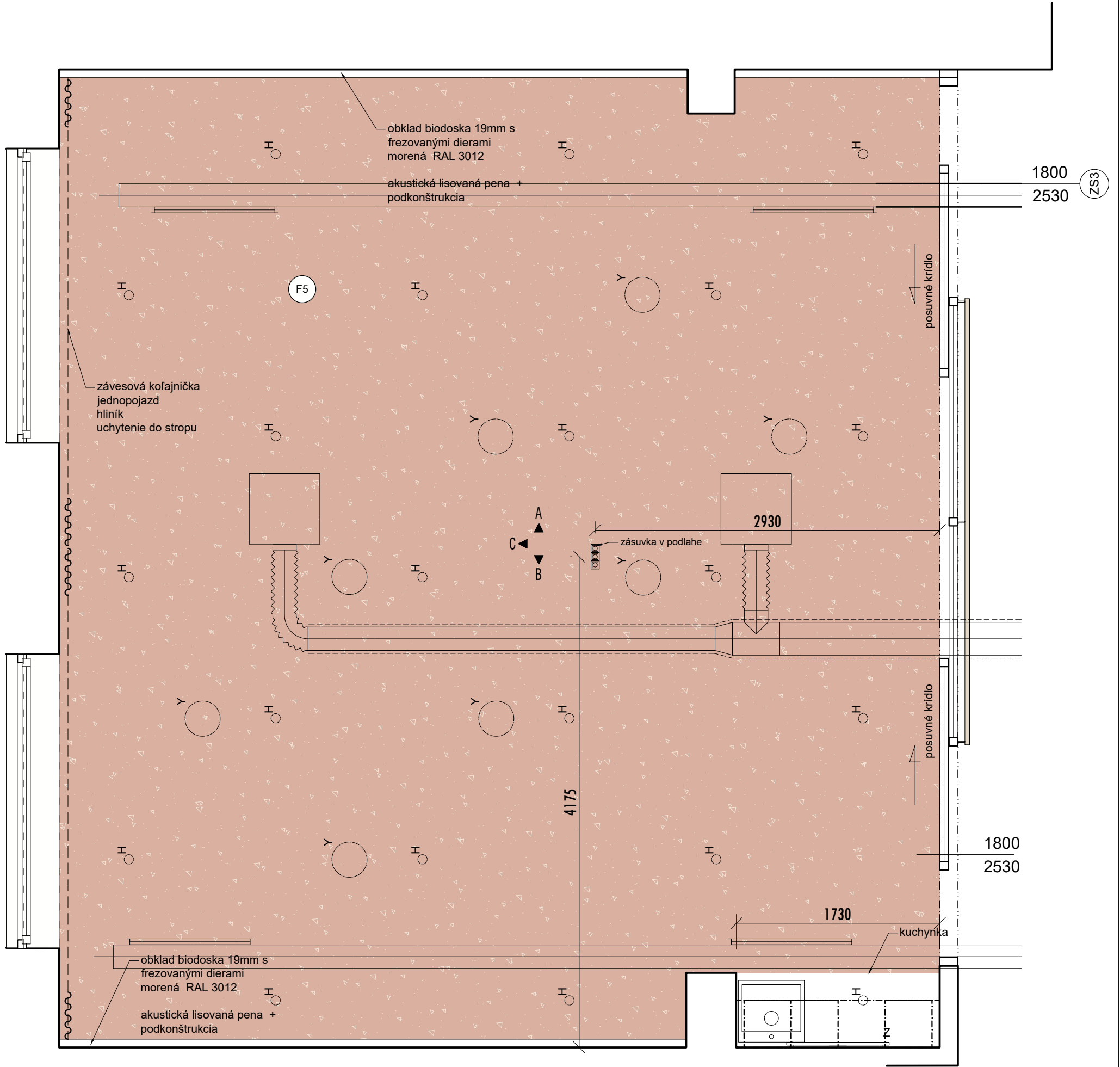

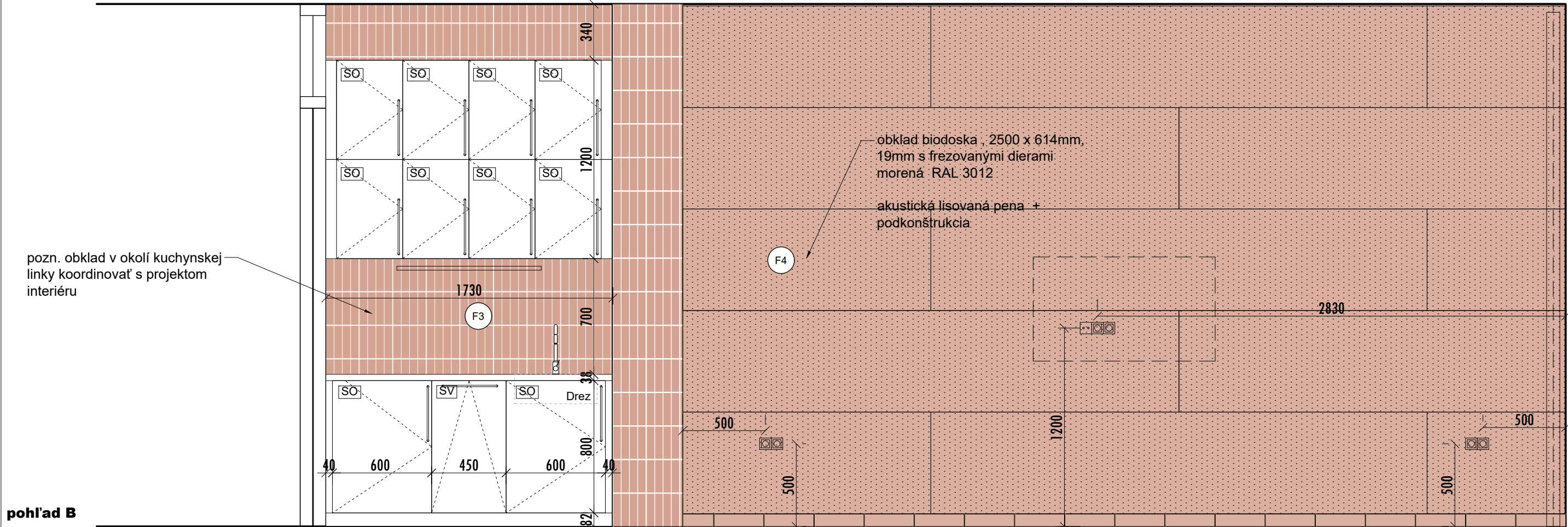
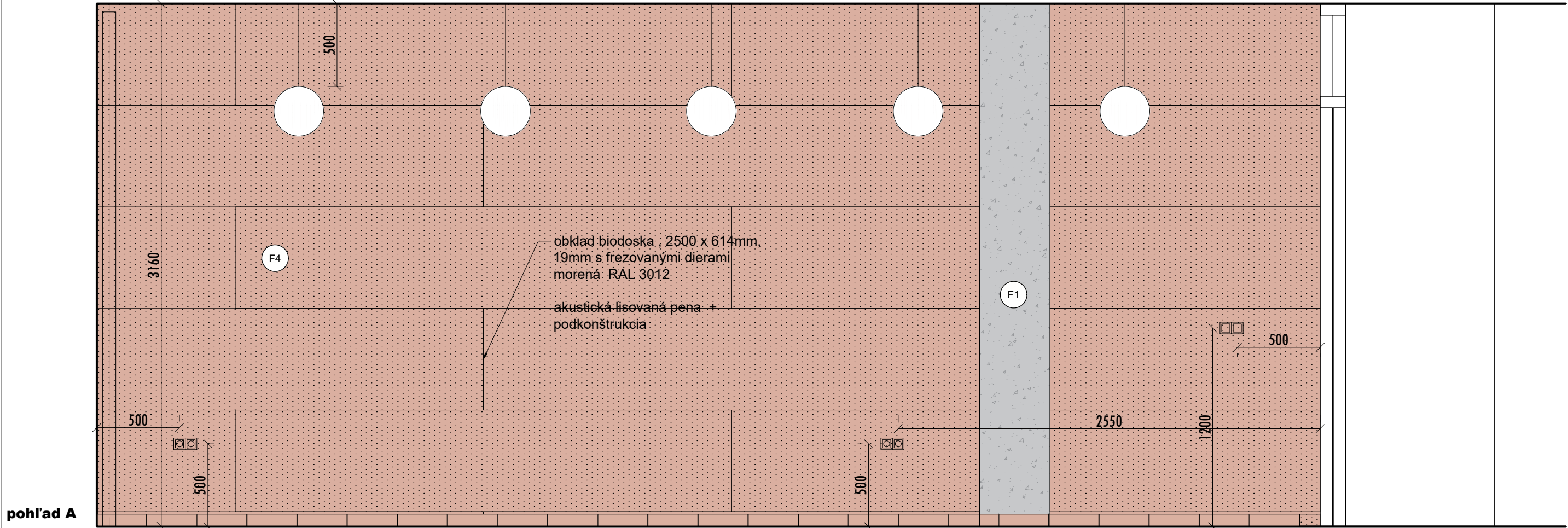

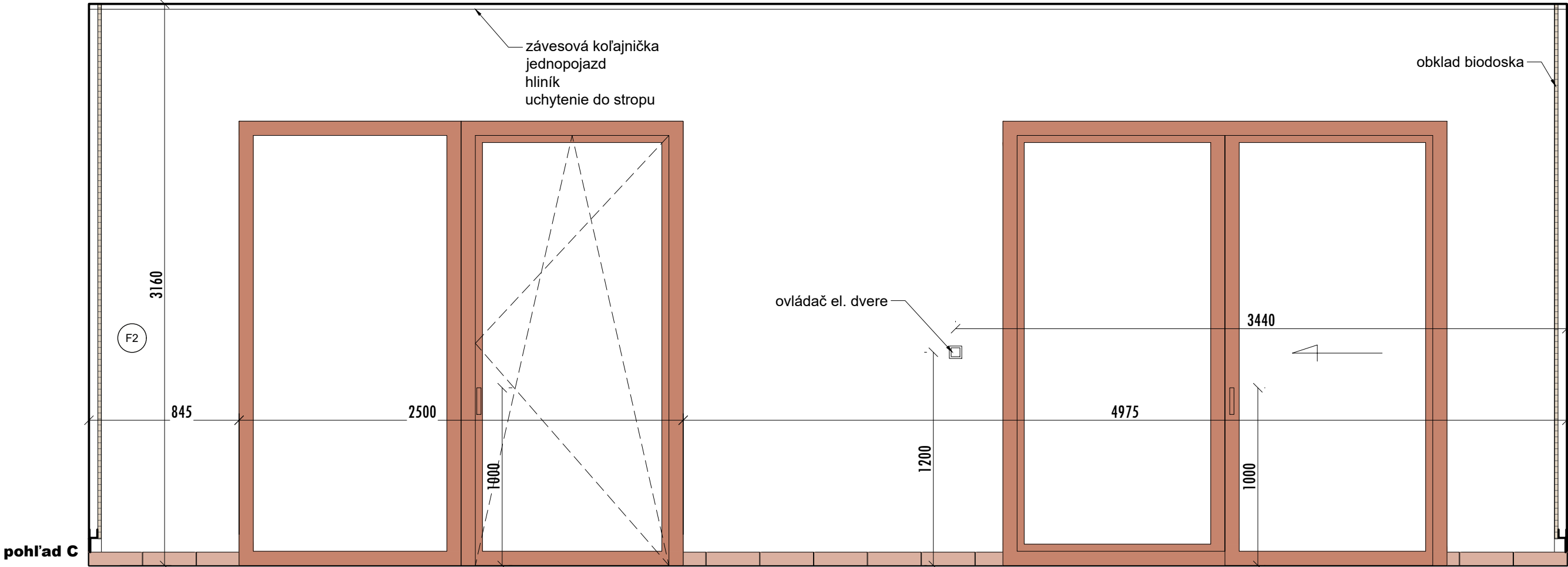

STROP	F1	PODLAHA	F5
STENA	F2	INT. DVERE	F7
OBKLAD STIEN	F4	EXT. OKNÁ A DVERE	F10
OBKLAD STIEN	F3	MADLO	F9

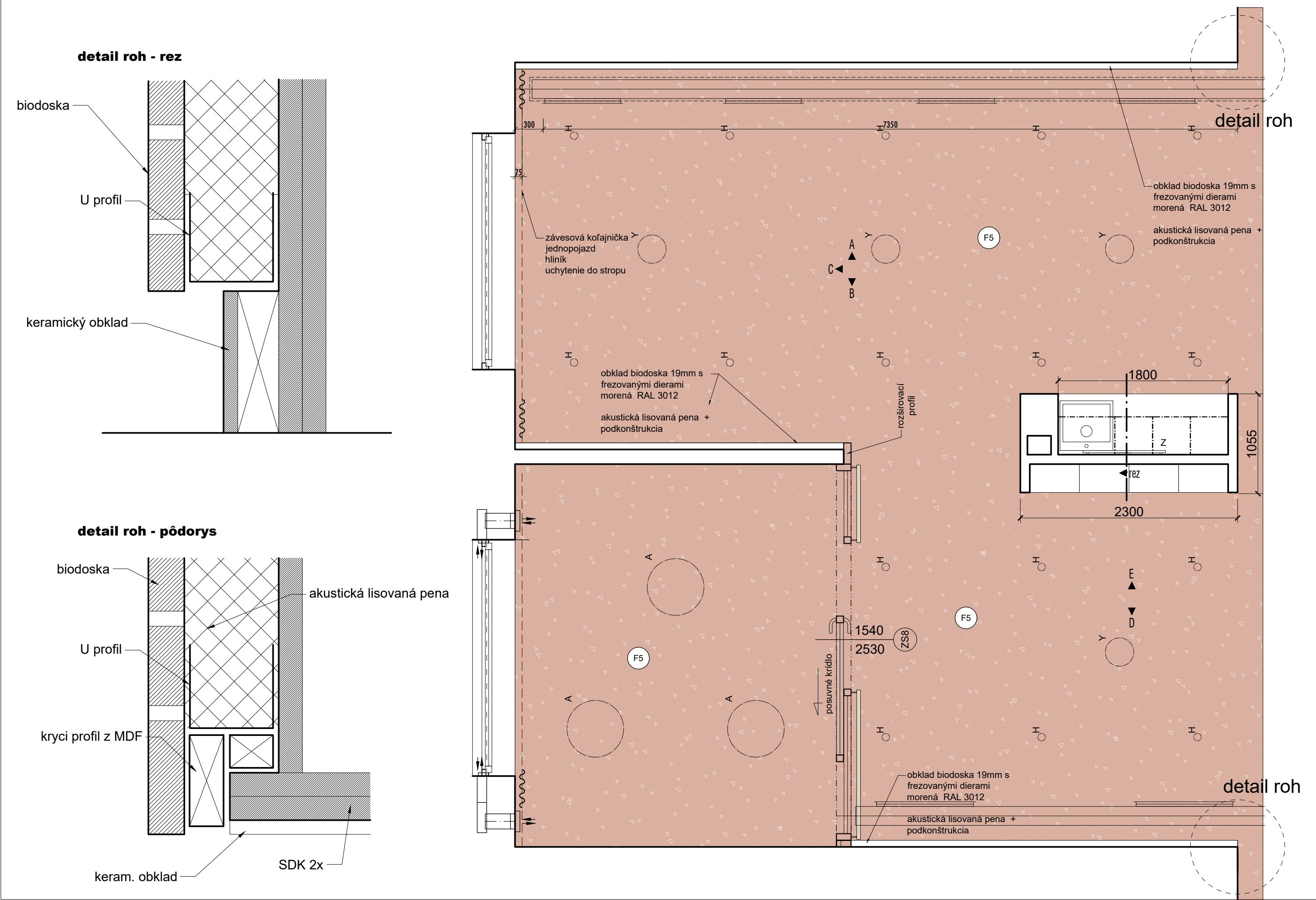

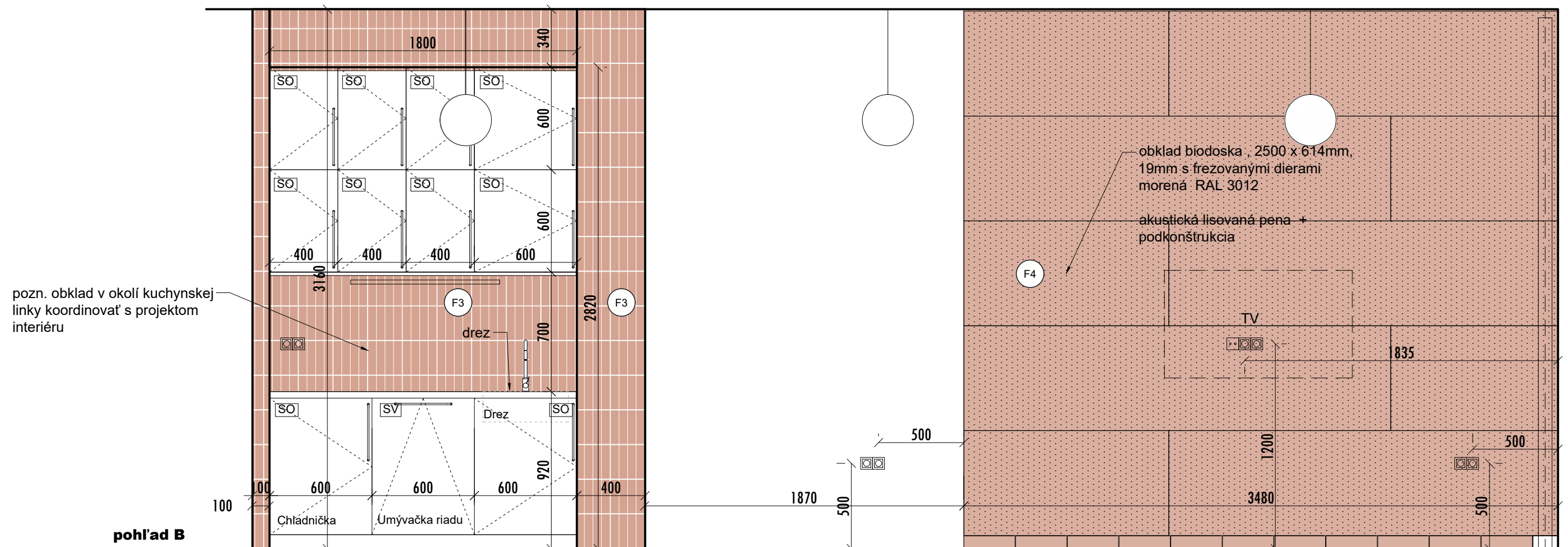
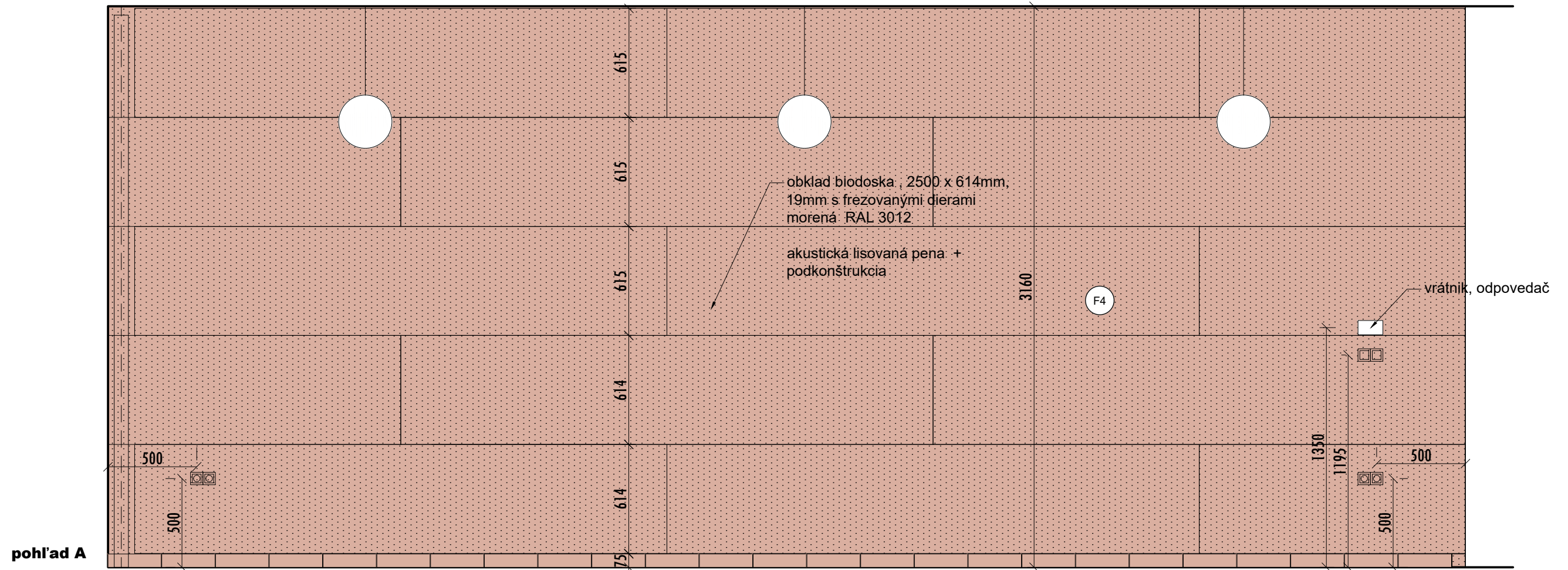

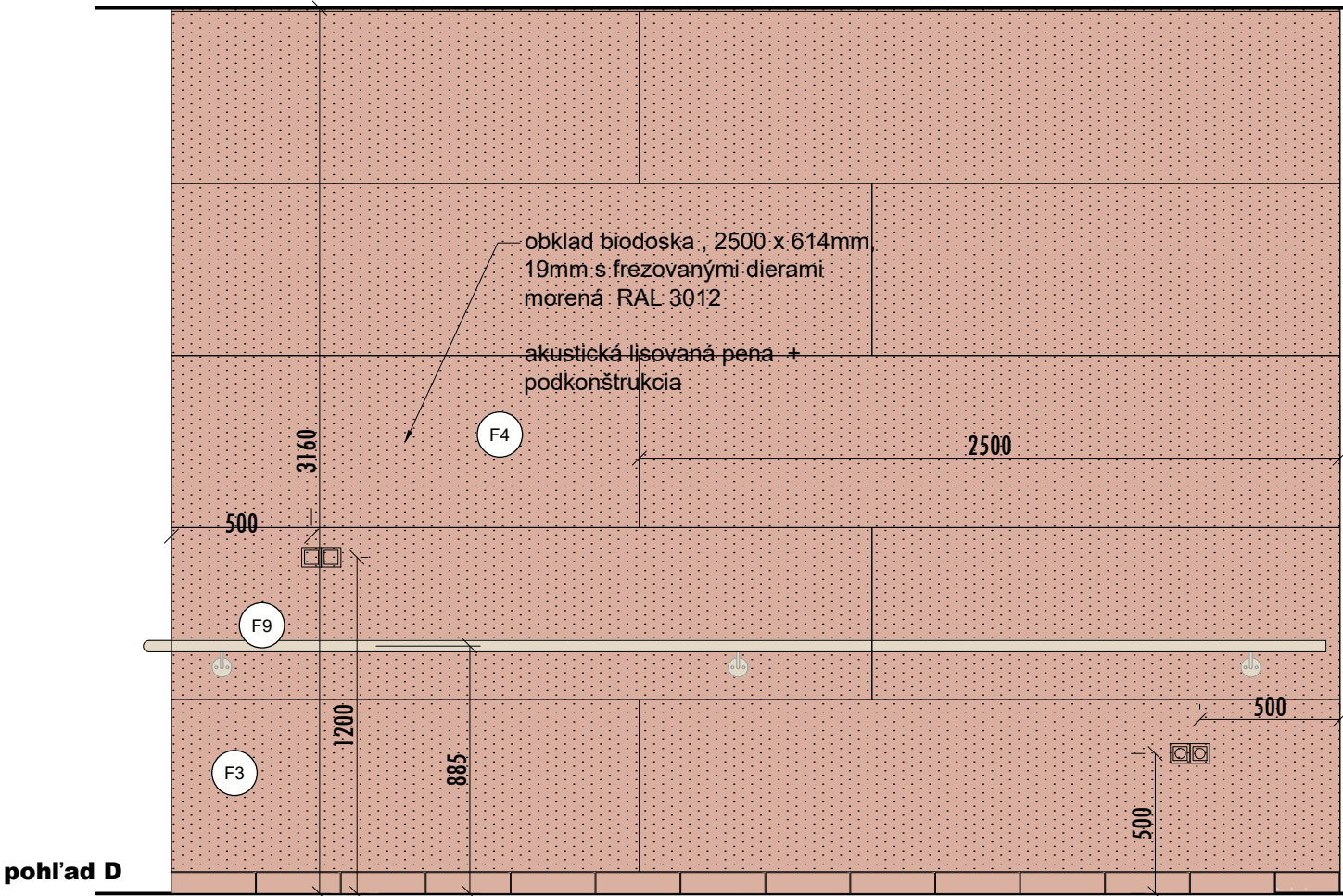
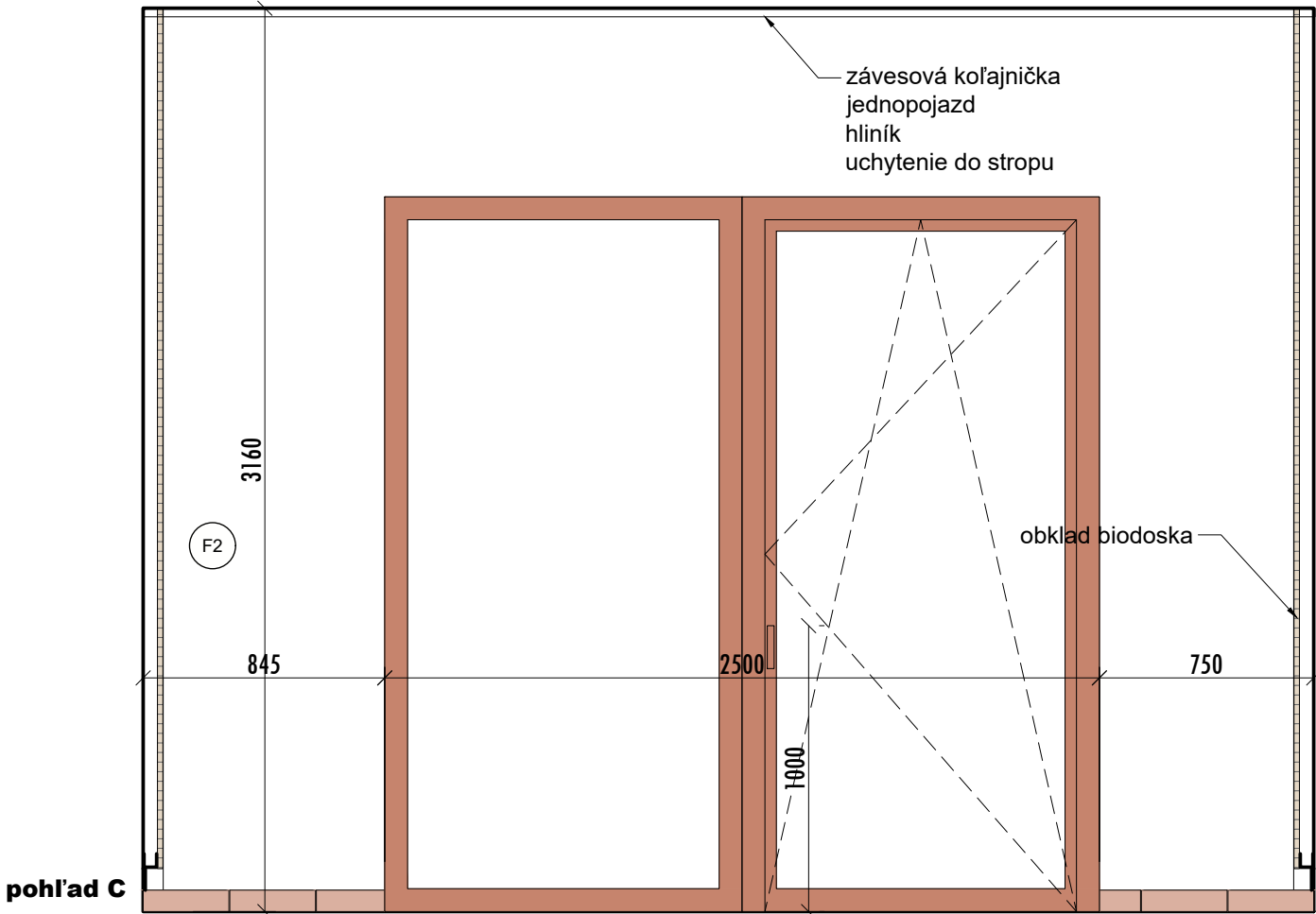

STROP	F1	PODLAHA	F5
STENA	F2	INT. DVERE	F7
OBKLAD STIEN	F4	EXT. OKNÁ A DVERE	F10
OBKLAD STIEN	F3	MADLO	F9

vstavaná policová skriňa
pozn. súčasť projektu int.

pohľad E

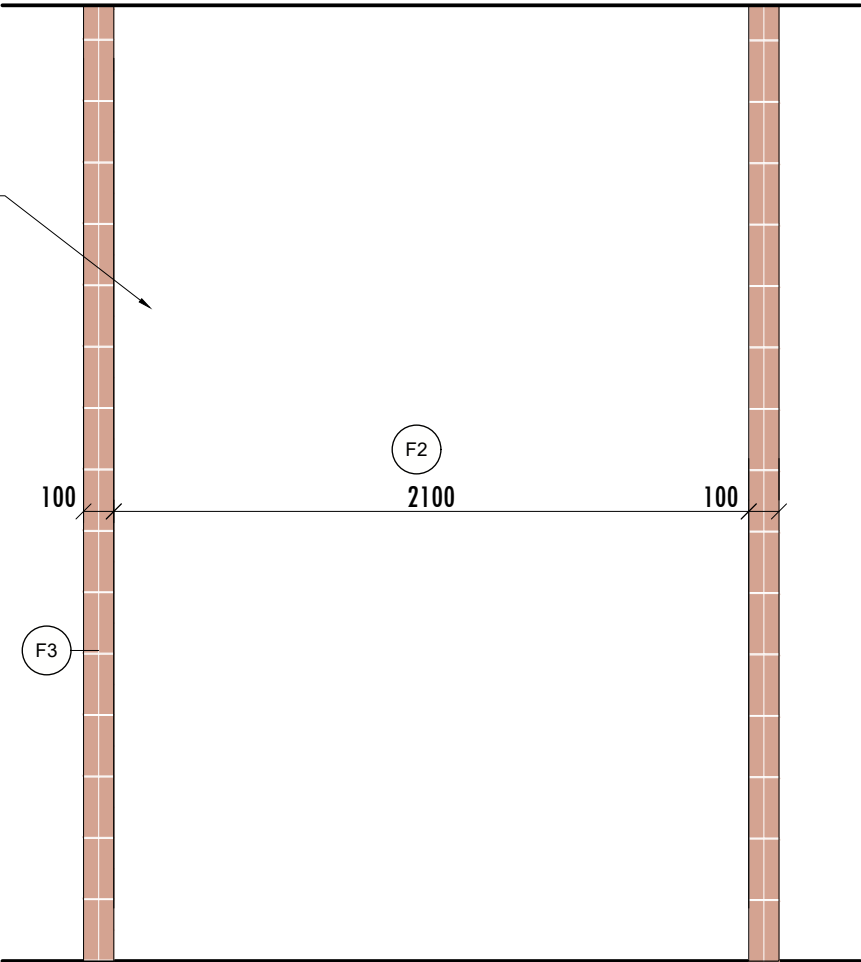

rez

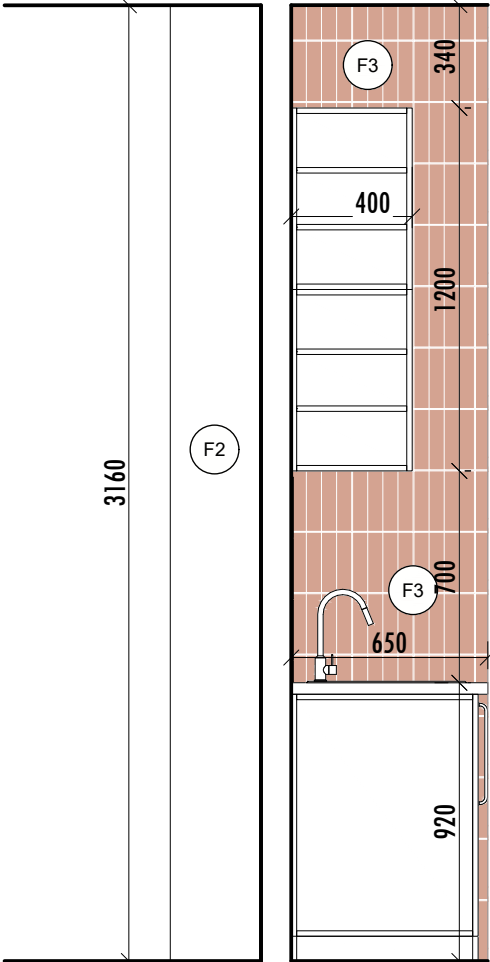



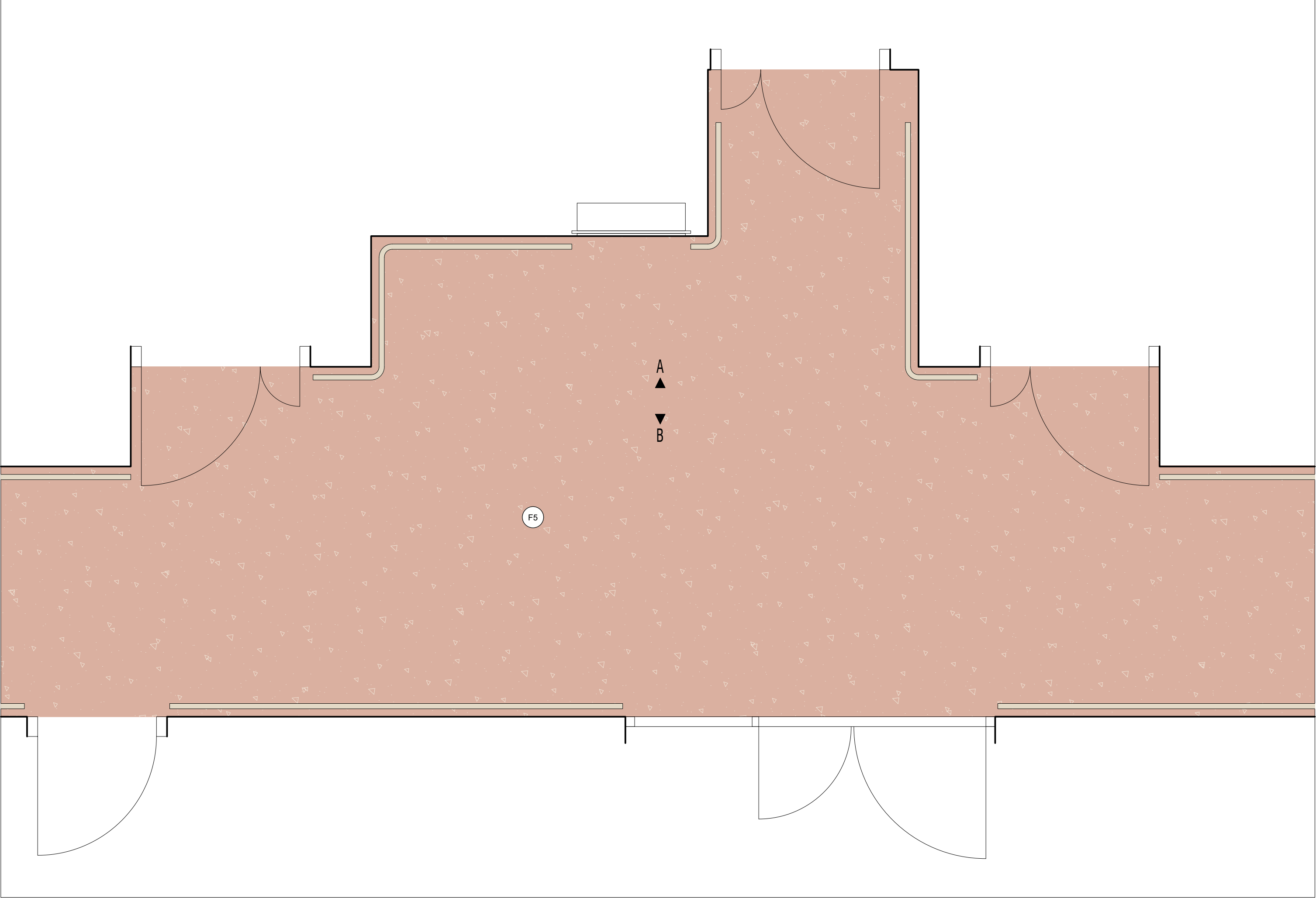

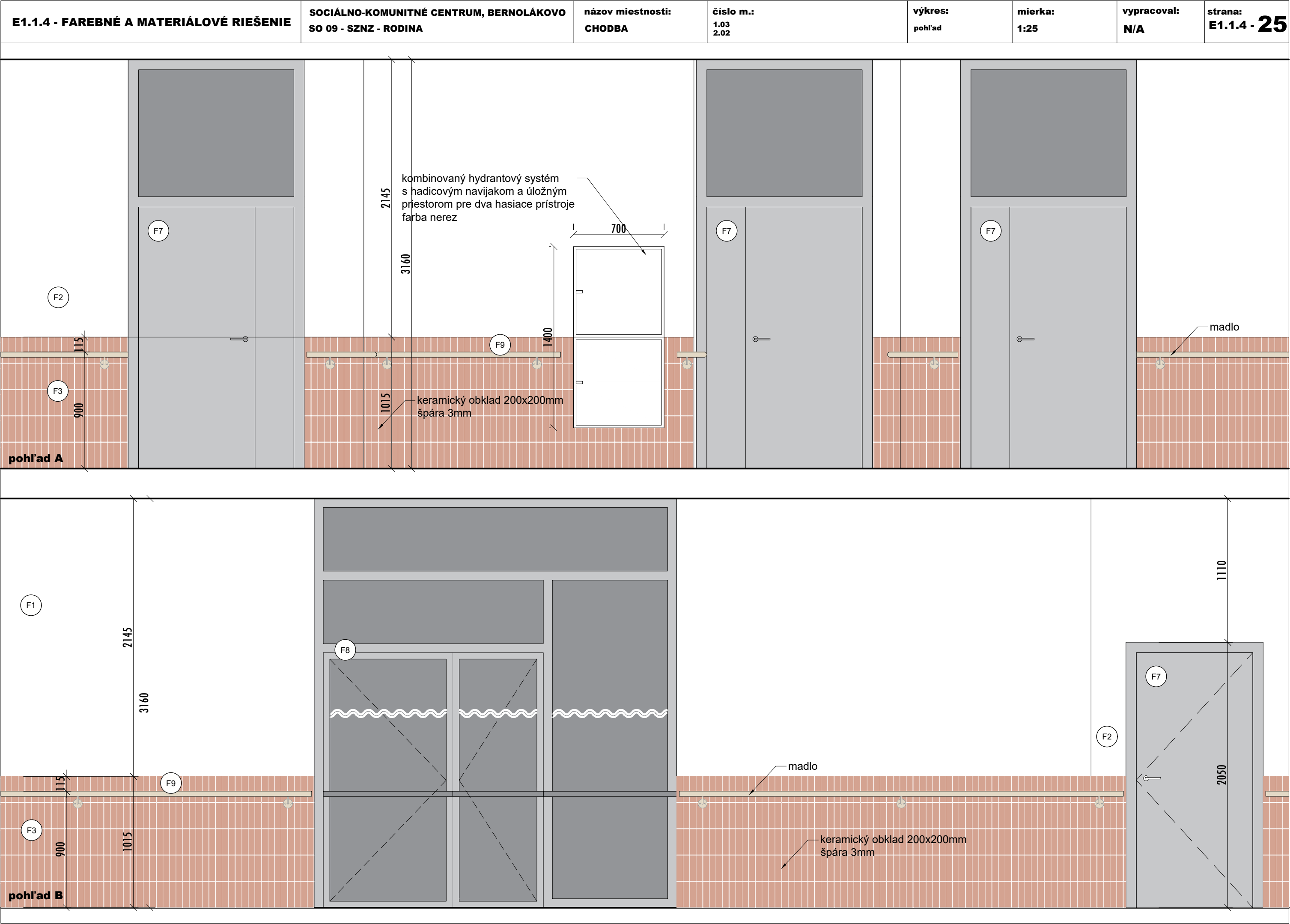

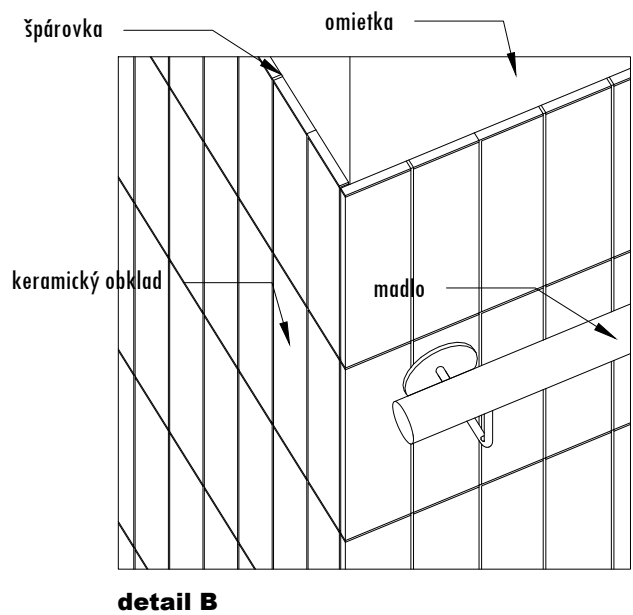
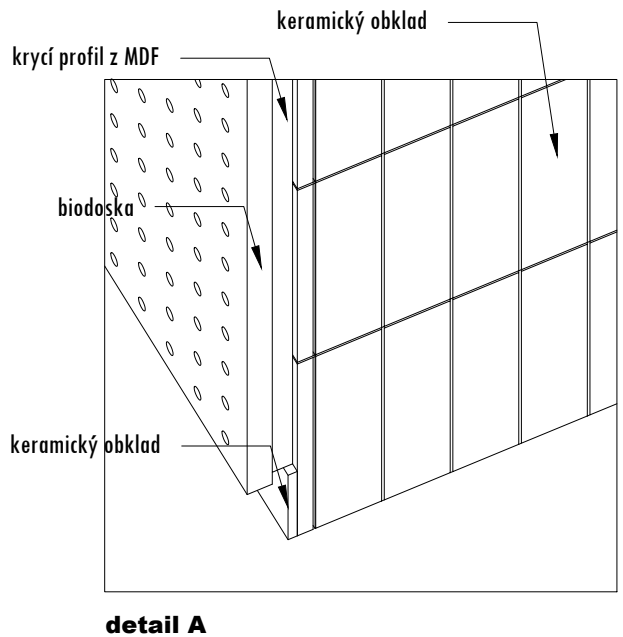
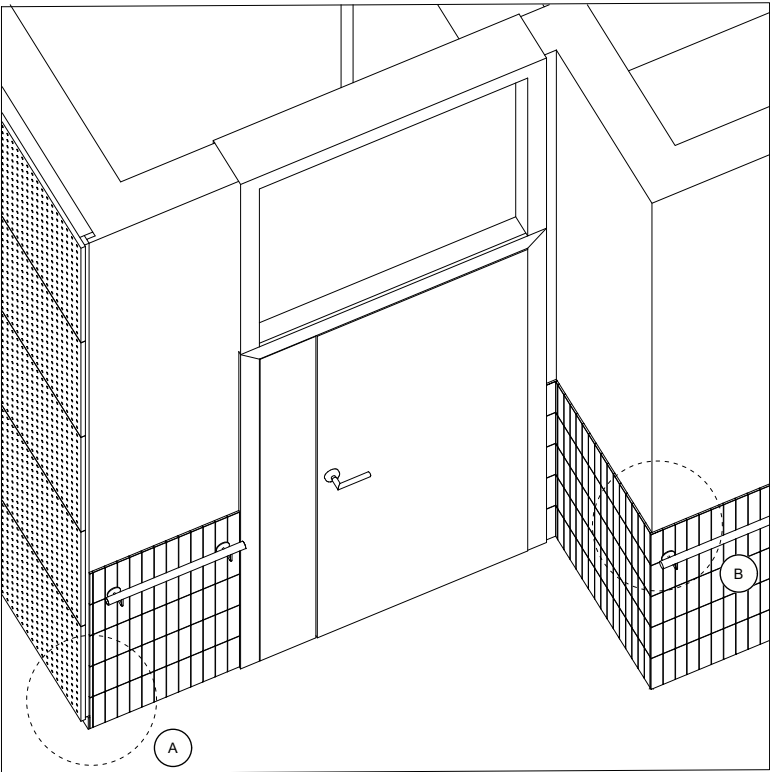
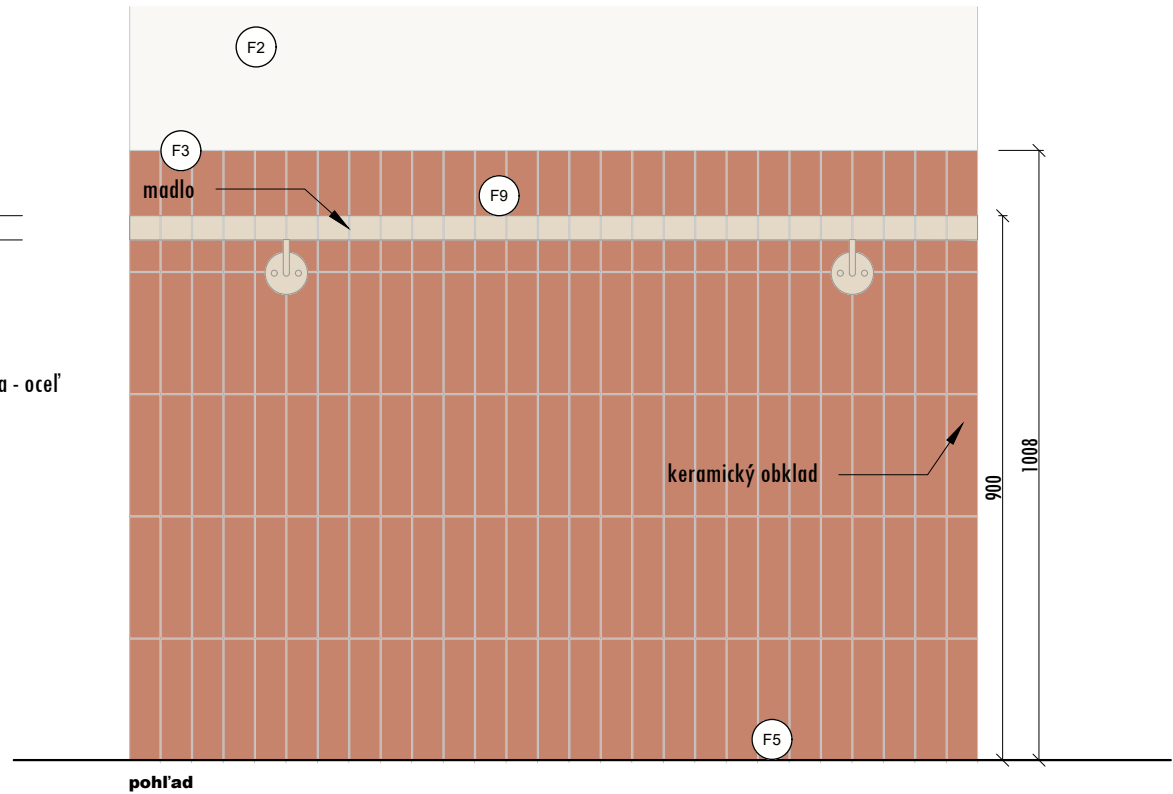
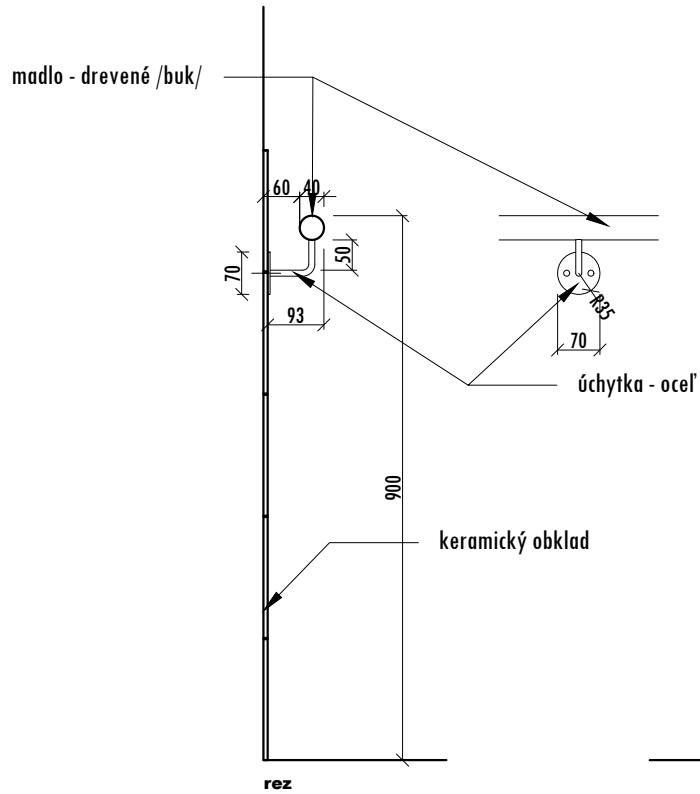
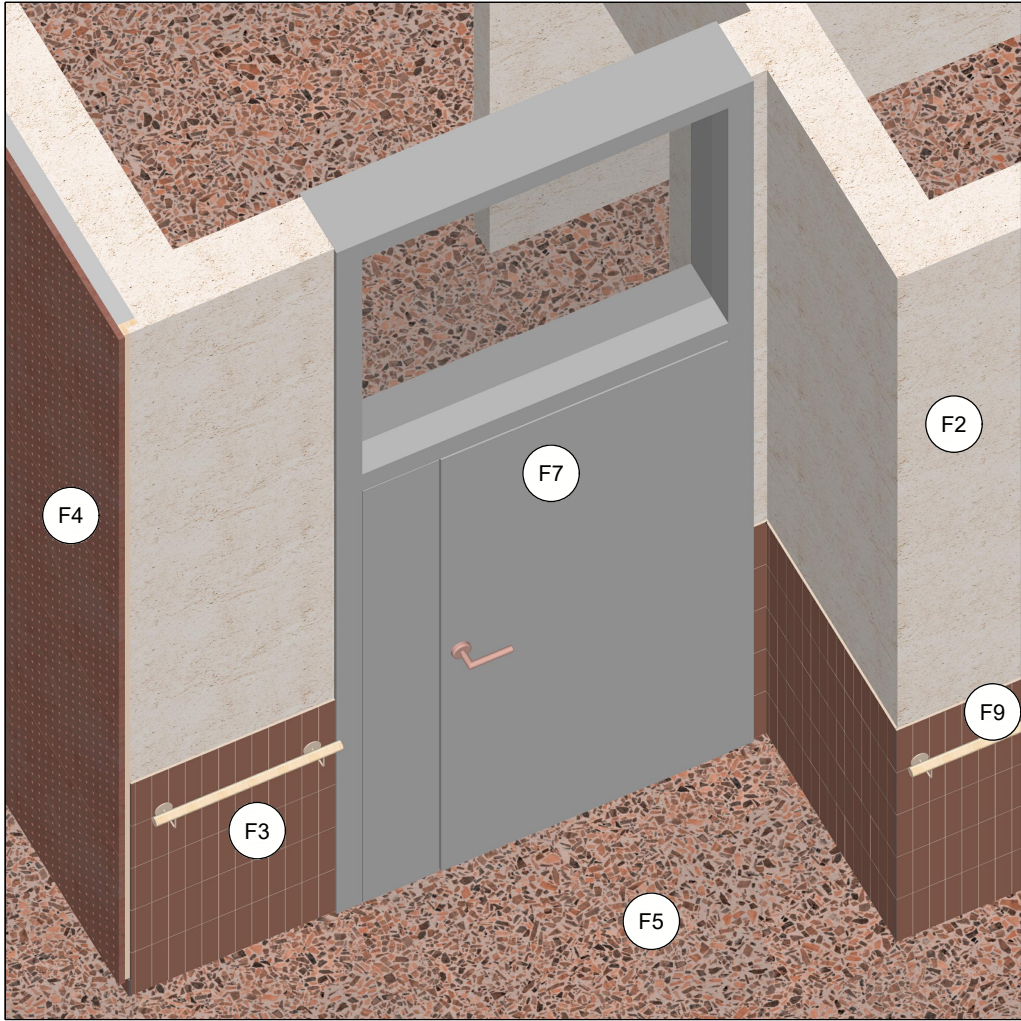

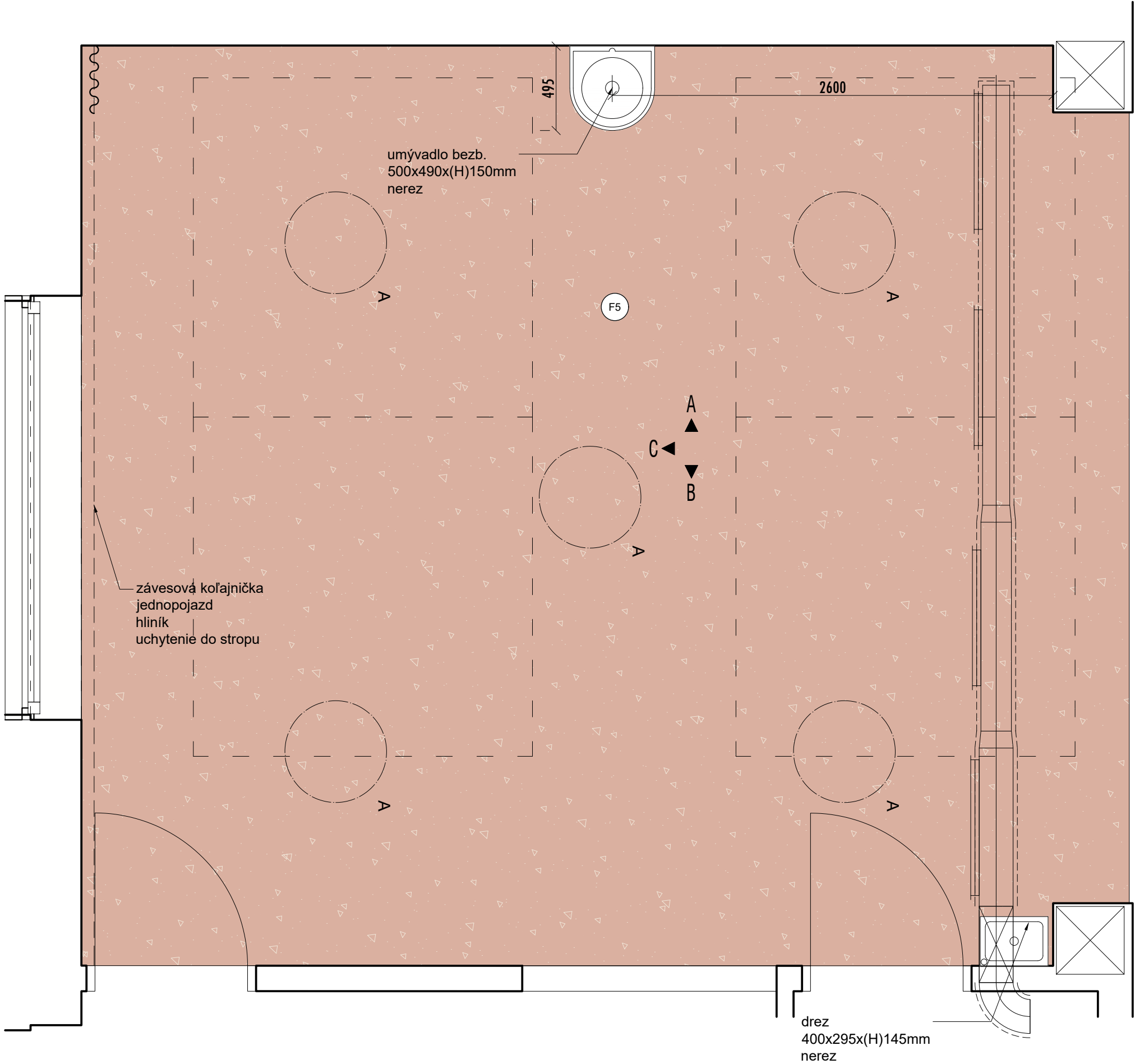

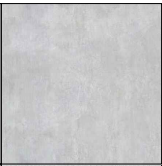
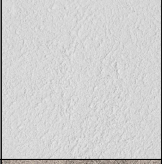

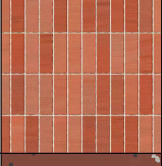
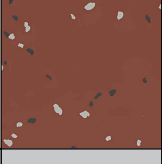
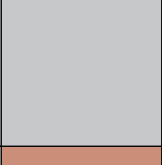
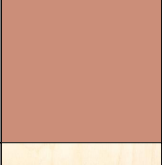

STROP	F1	
STENA	F2	
OBKLAD STIEN	F4.2	
OBKLAD STIEN	F3	
PODLAHA	F5	
INT. DVERE	F7	
EXT. OKNÁ A DVERE	F10	
MADLO	F9	

pohľad A

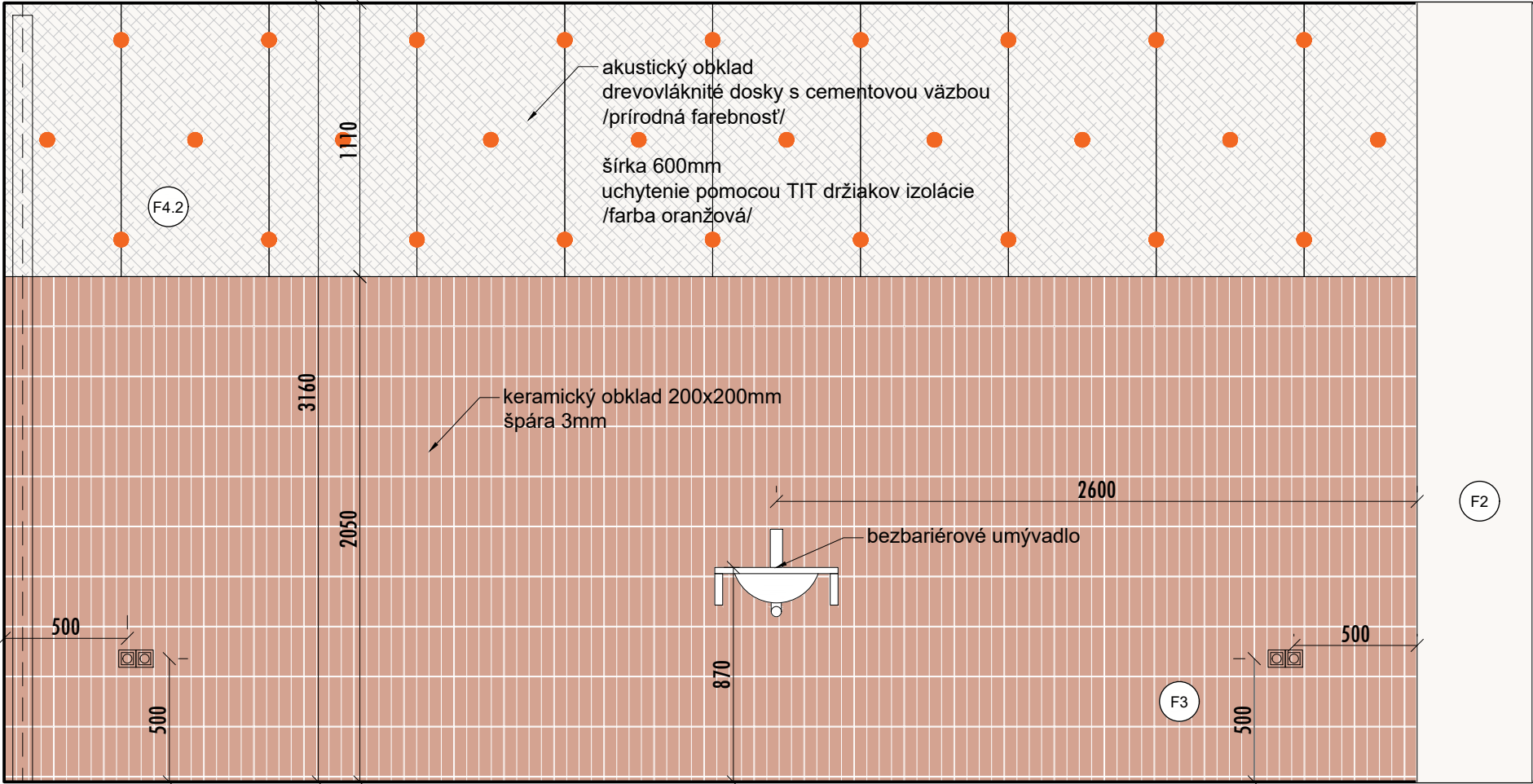



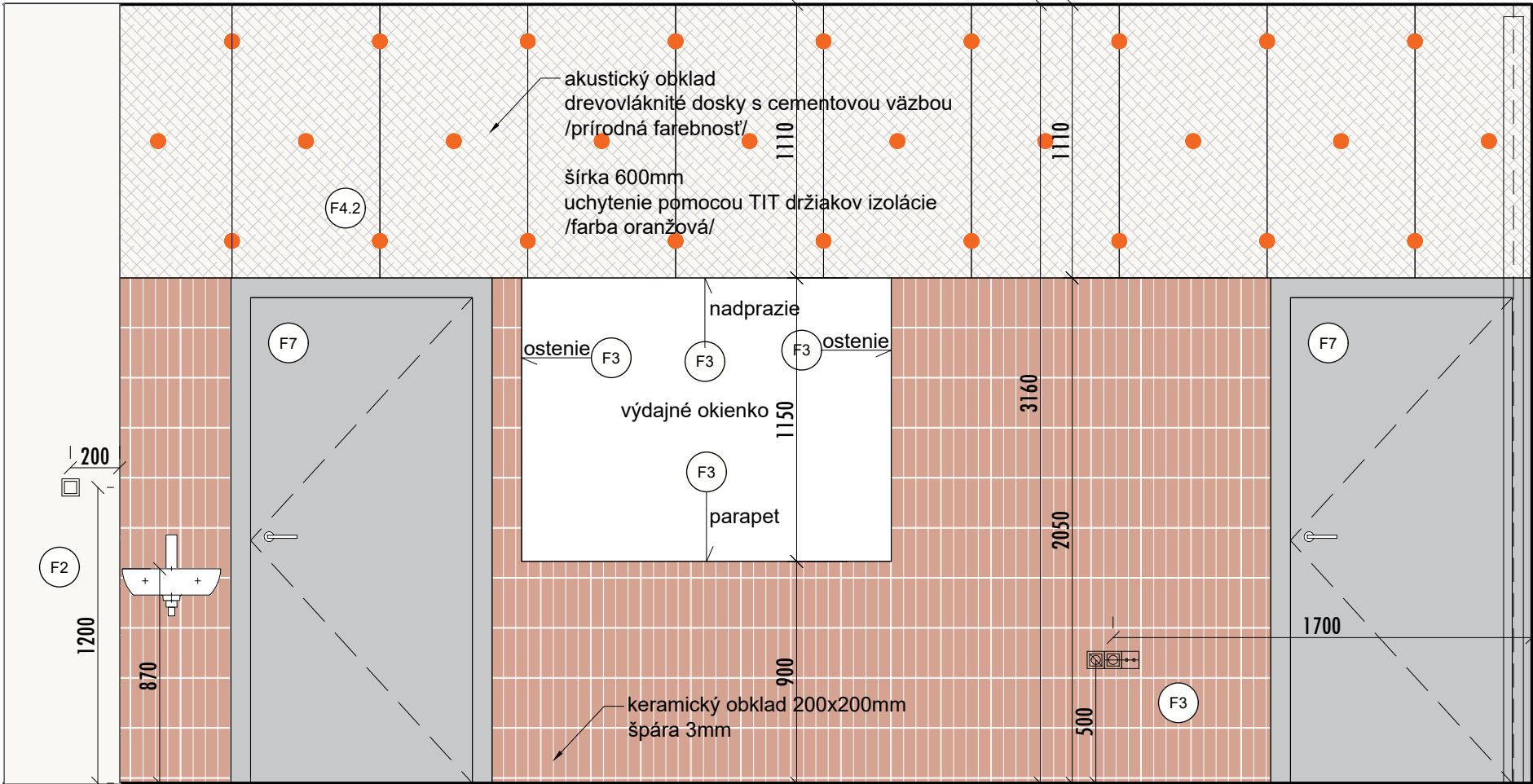

pohľad B

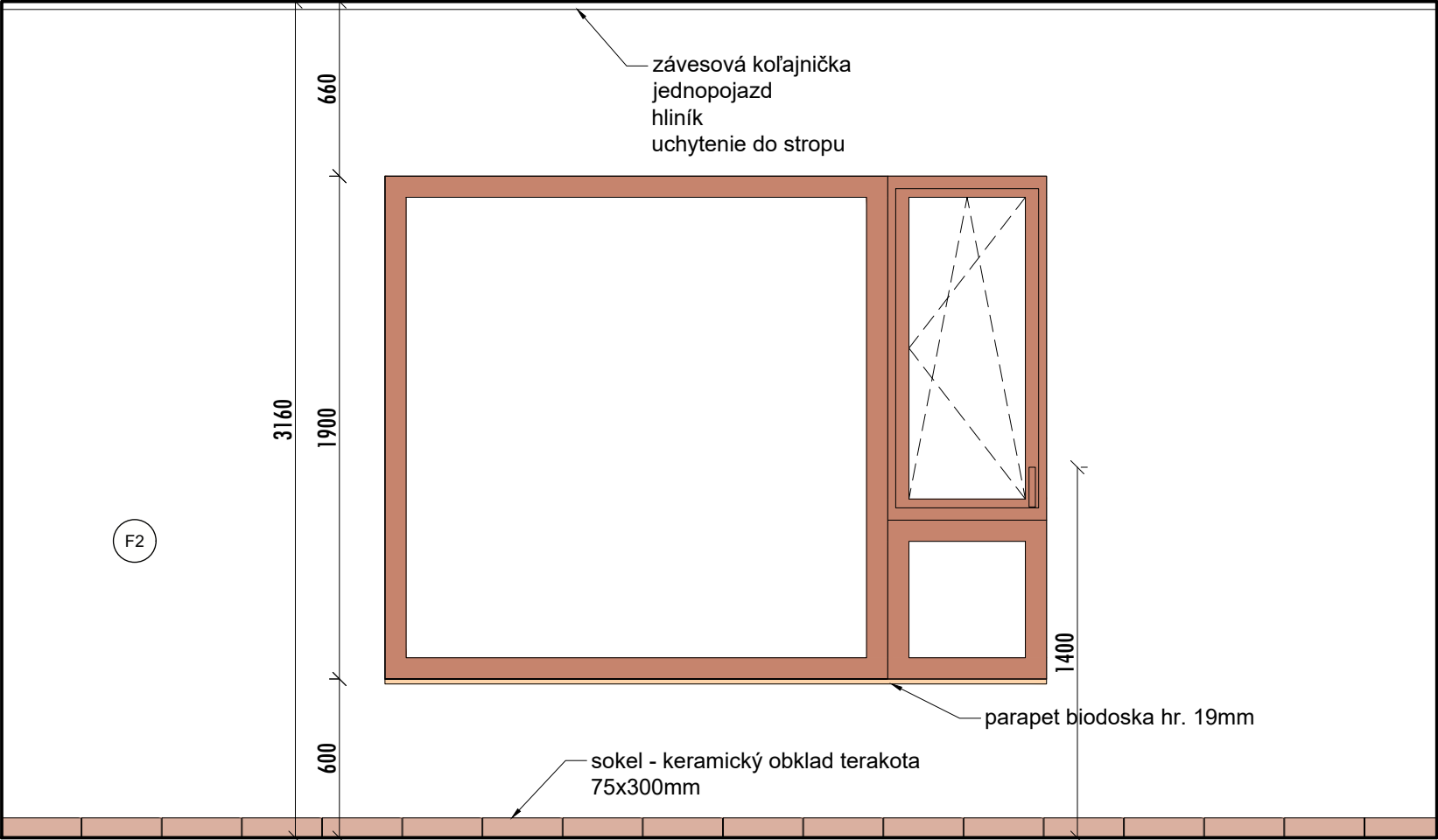

Jedáleň	
ZARIAĎOVACIE PRVKY	
Bezb. umývadlo	bezbariérové umývadlo, závesné, rozmer: 500x490 mm, otvor na batériu, materiál: matná nerez, bez prepadu
	ref. výrobok: Sanela, Nerezové umývadlo SLUN 47X
Drez	závesné, materiál: nehrdzavejúca oceľ, rozmer: 350x250x(H)103 mm, otvor na batériu
	ref. výrobok: Hendi, 811818

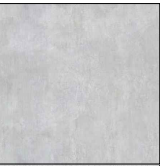
pohľad C

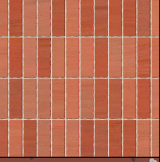
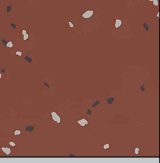
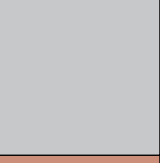
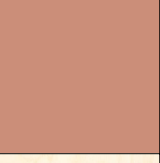

STROP	F1	
STENA	F2	
OBKLAD STIEN	F4.2	
OBKLAD STIEN	F3	
PODLAHA	F5	
INT. DVERE	F7	
EXT. OKNÁ A DVERE	F10	
MADLO	F9	

pohľad B

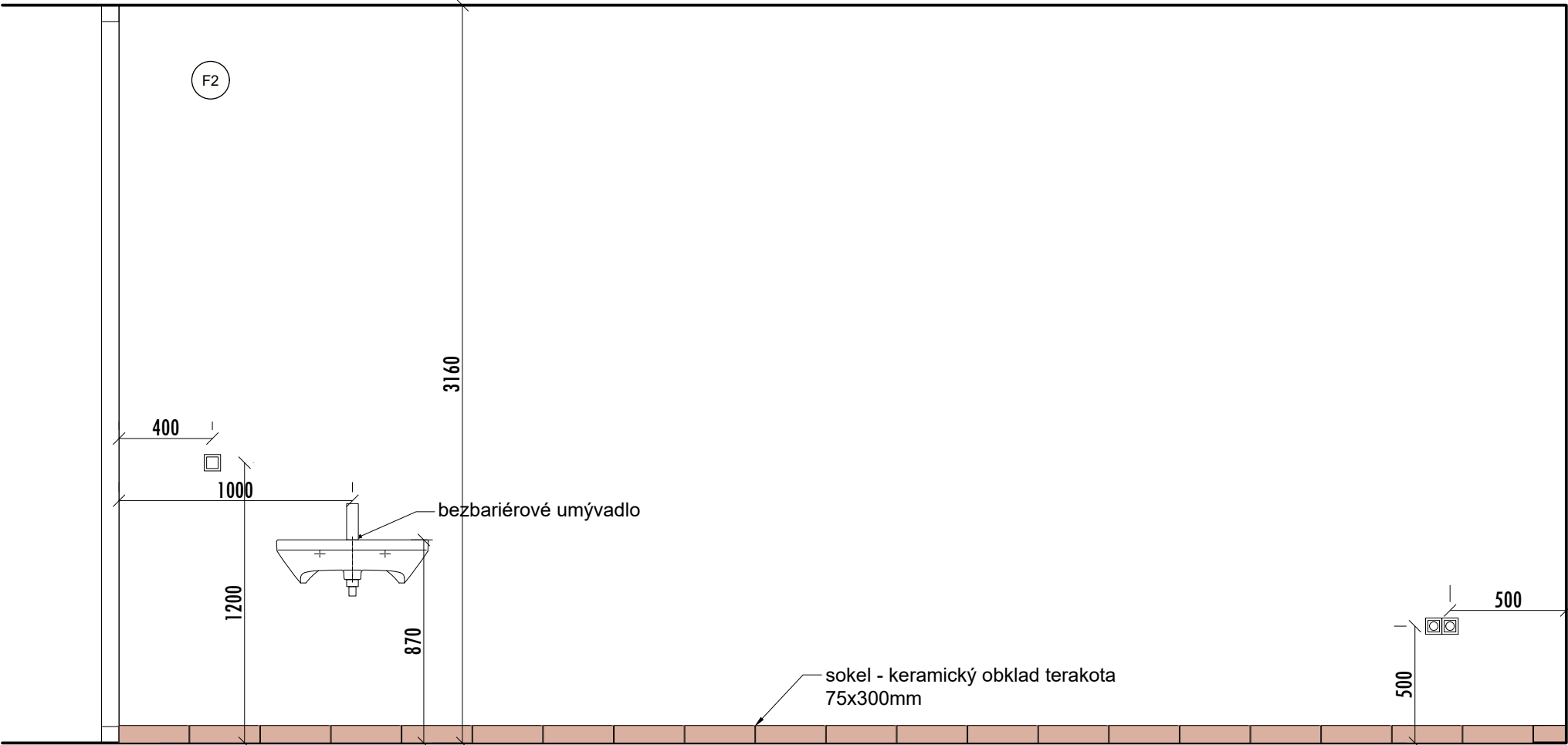

pohľad A

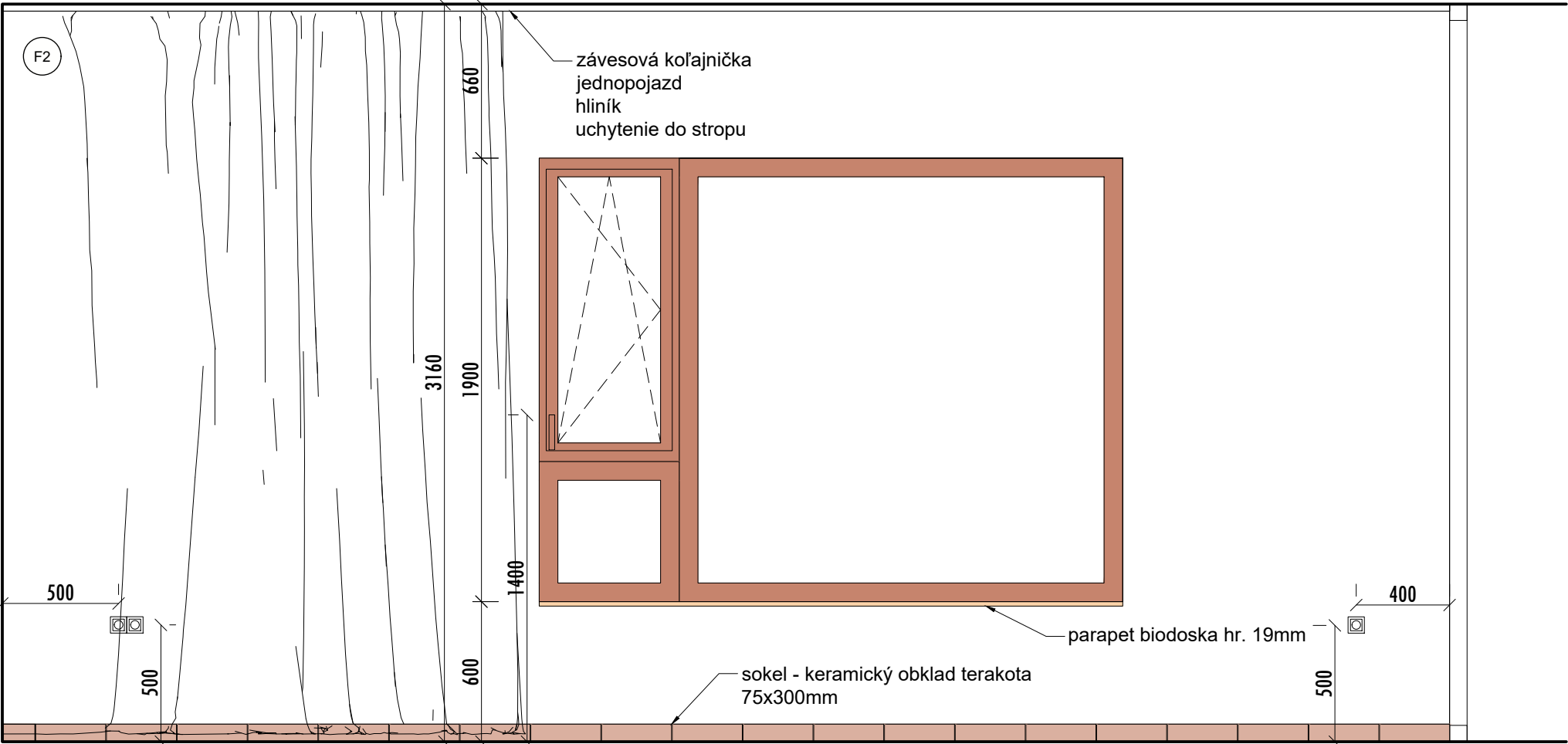

Terapia	
ZARIAĎOVACIE PRVKY	
Bezb. umývadlo	bezbariérové umývadlo, závesné, úsporný alebo podomietkový sifón rozmer: 650x 570 mm, farba: biela, otvor na batériu, materiál: sanitárna keramika
	ref. výrobok: Duravit DuraStyle 2329650000

pohľad C

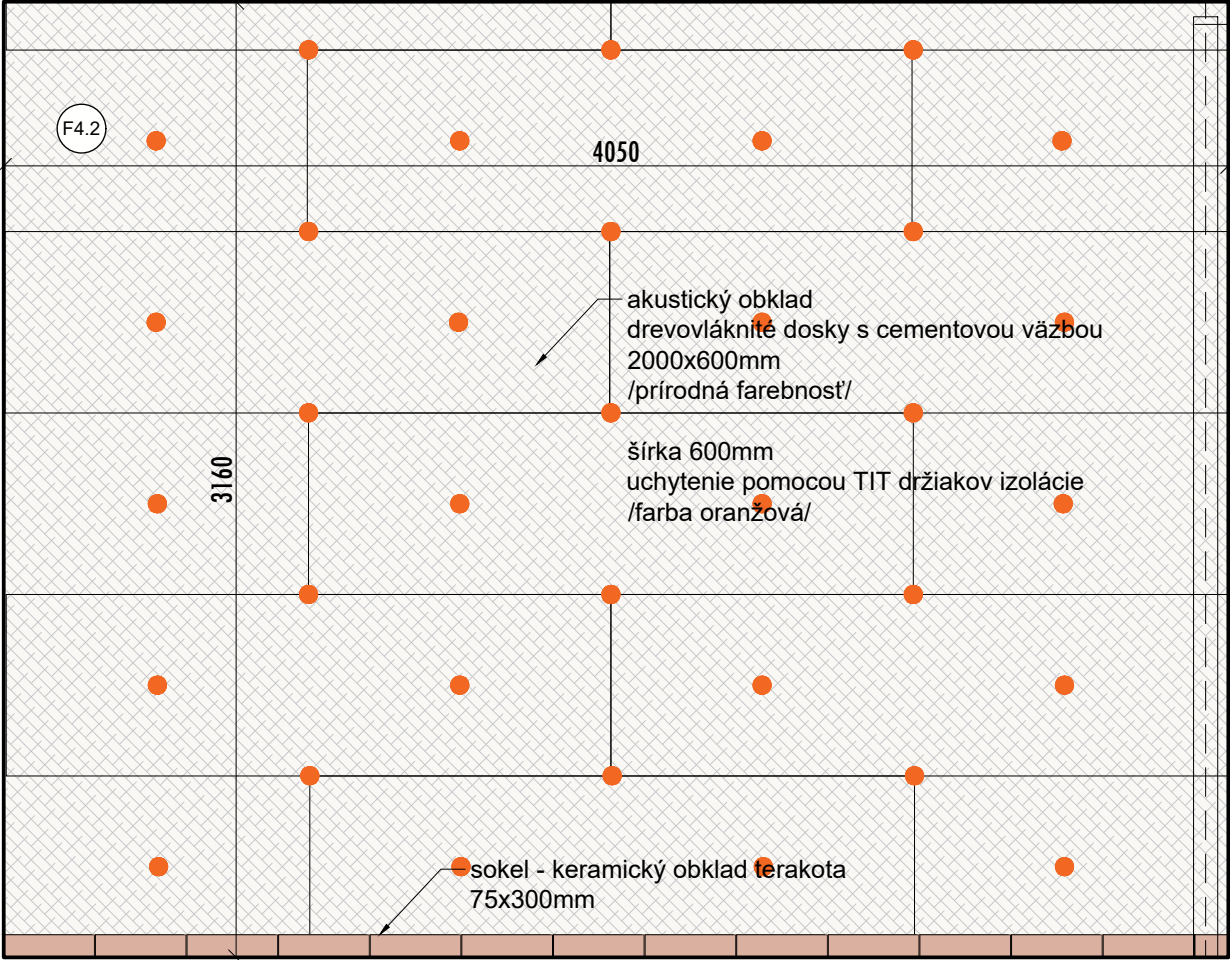

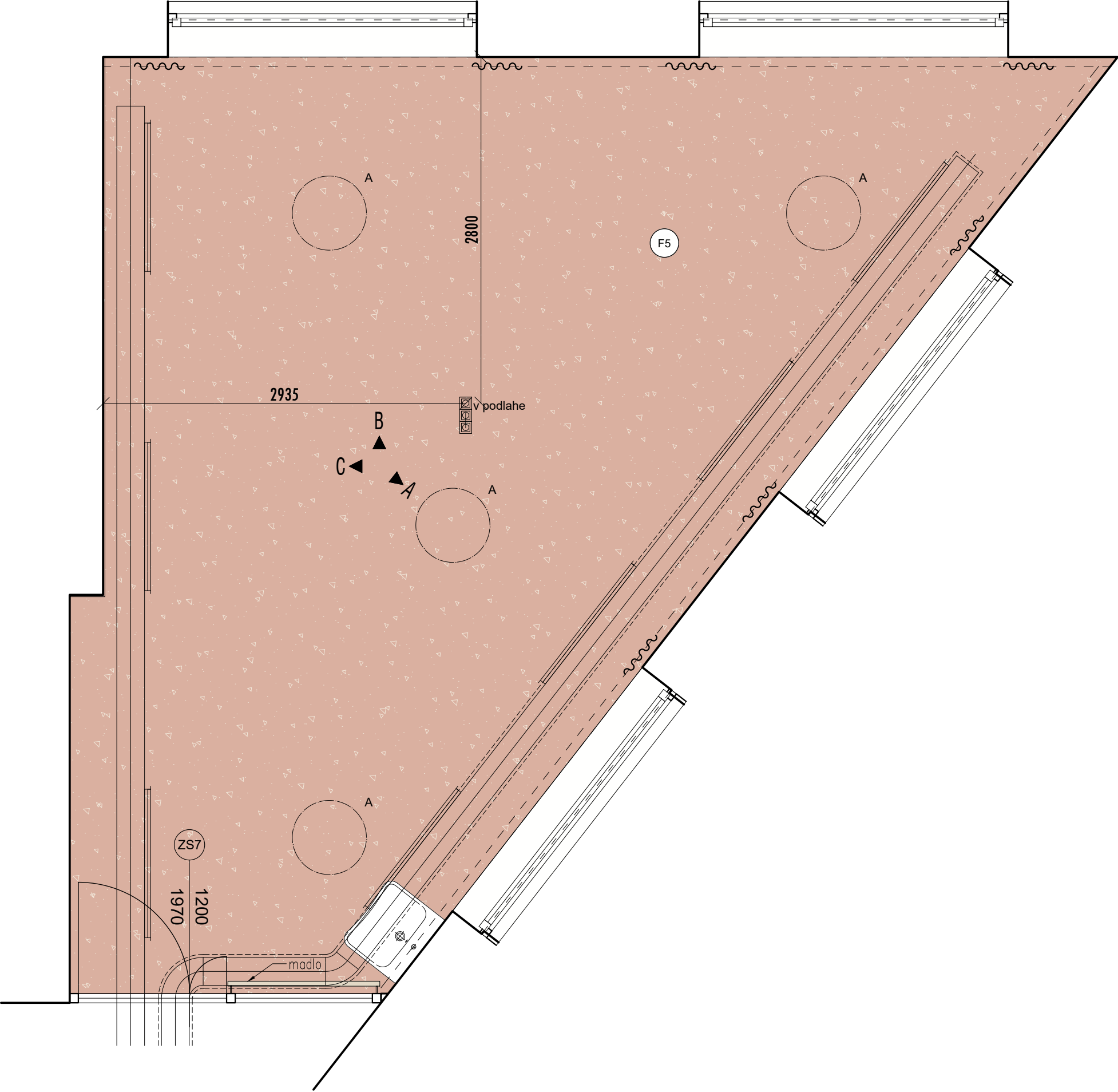

pohľad B

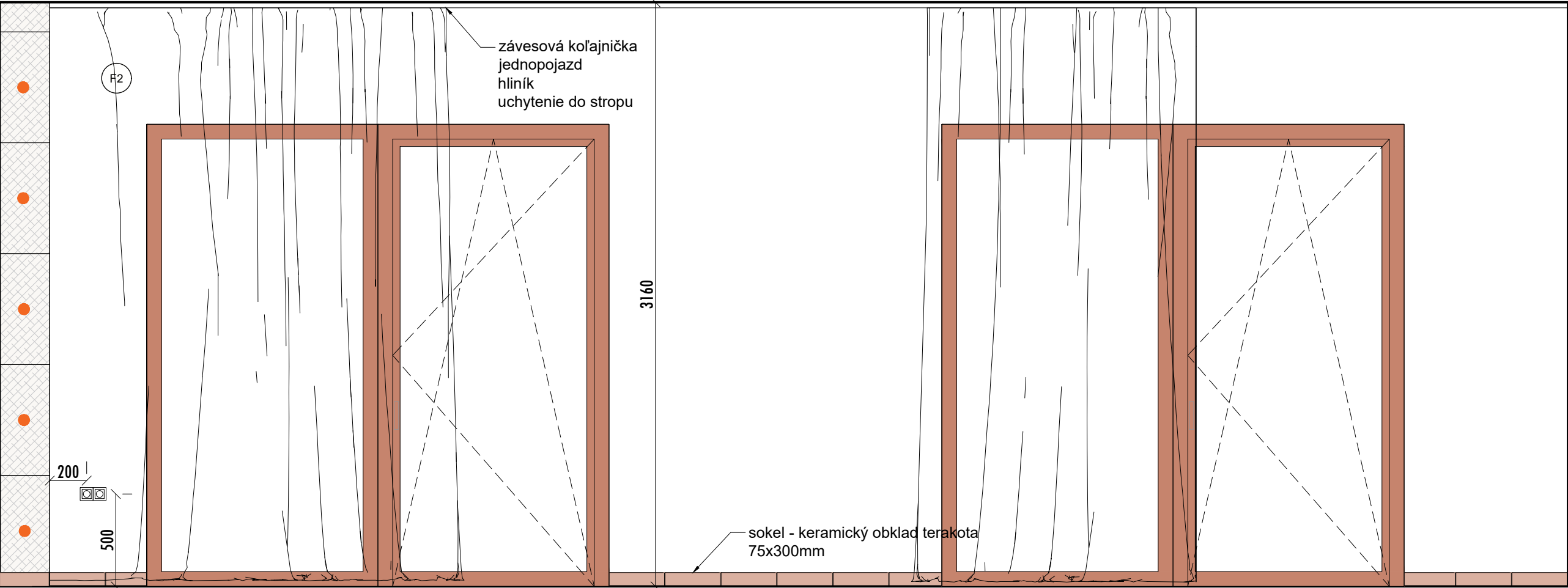

pohľad C

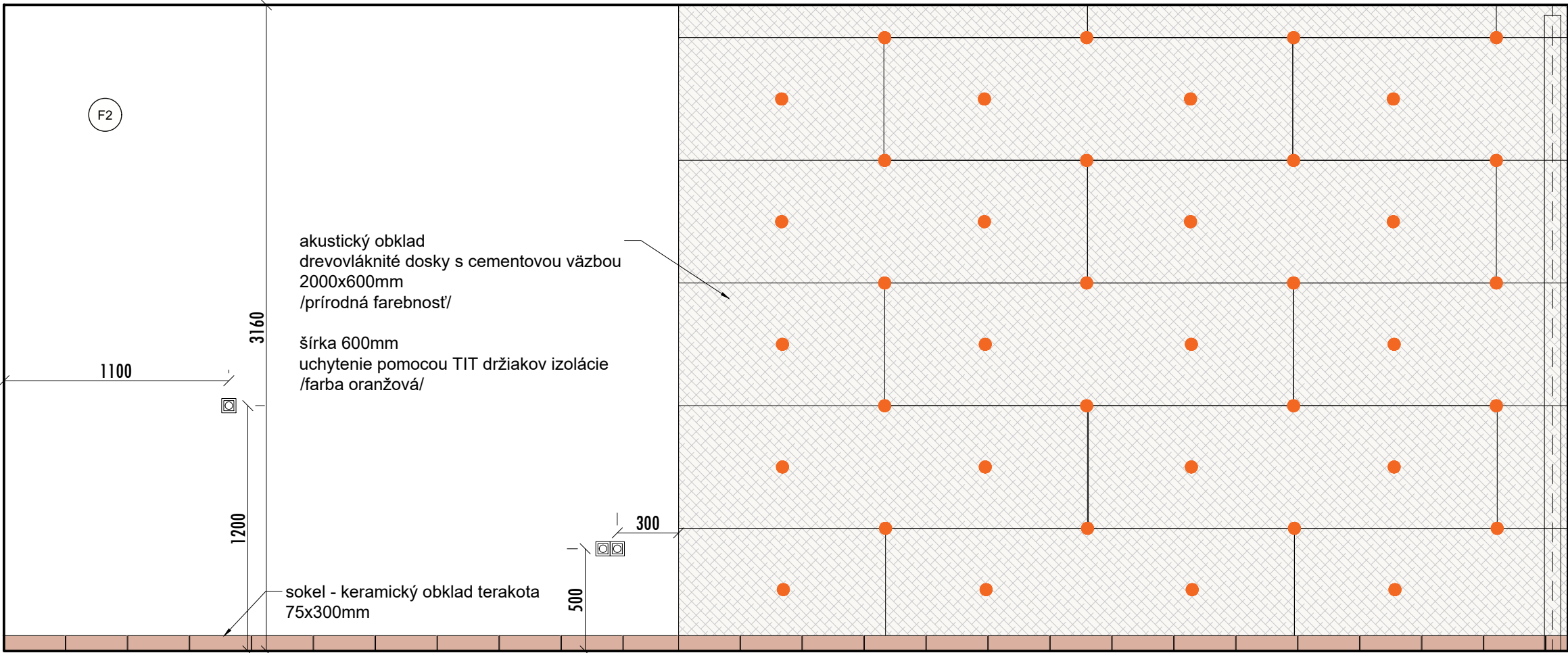

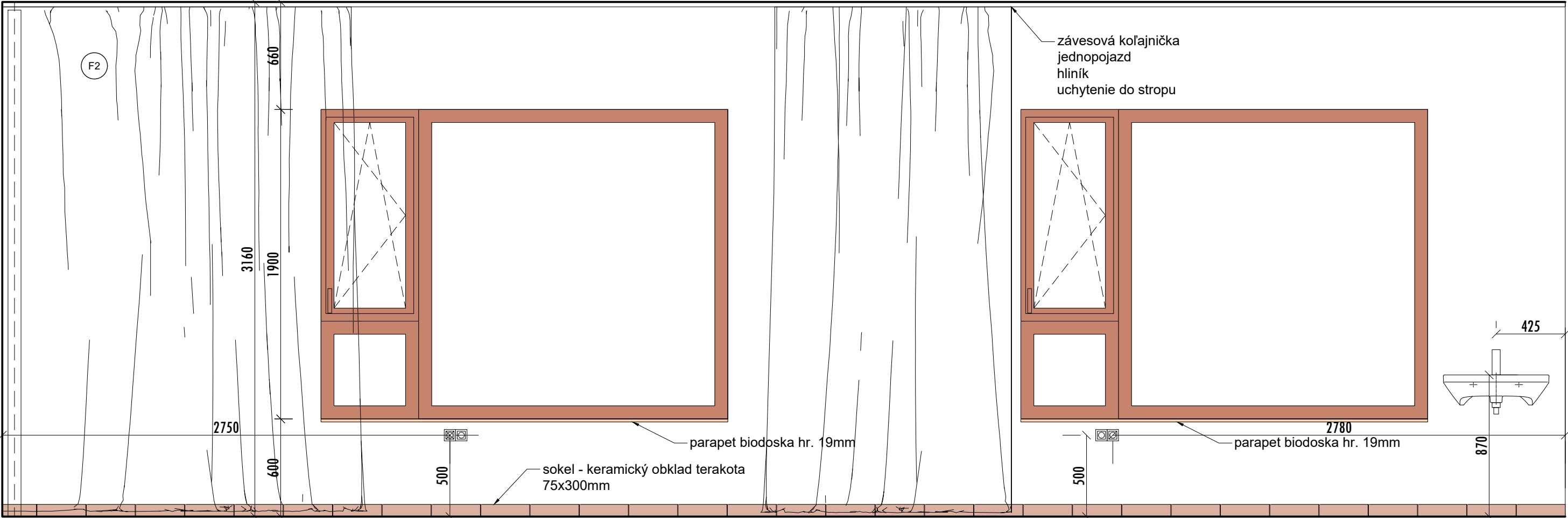

pohľad A

STROP	F1	PODLAHA	F5
STENA	F2	INT. DVERE	F7
OBKLAD STIEN	F4.2	EXT. OKNÁ A DVERE	F10
OBKLAD STIEN	F3	MADLO	F9

Terapia	
ZARIAĎOVACIE PRVKY	
Bezb. umývadlo	bezbariérové umývadlo, závesné, úsporný alebo podomietkový sifón rozmer: 650x 570 mm, farba: biela, otvor na batériu, materiál: sanitárna keramika
	ref. výrobok: Duravit DuraStyle 2329650000

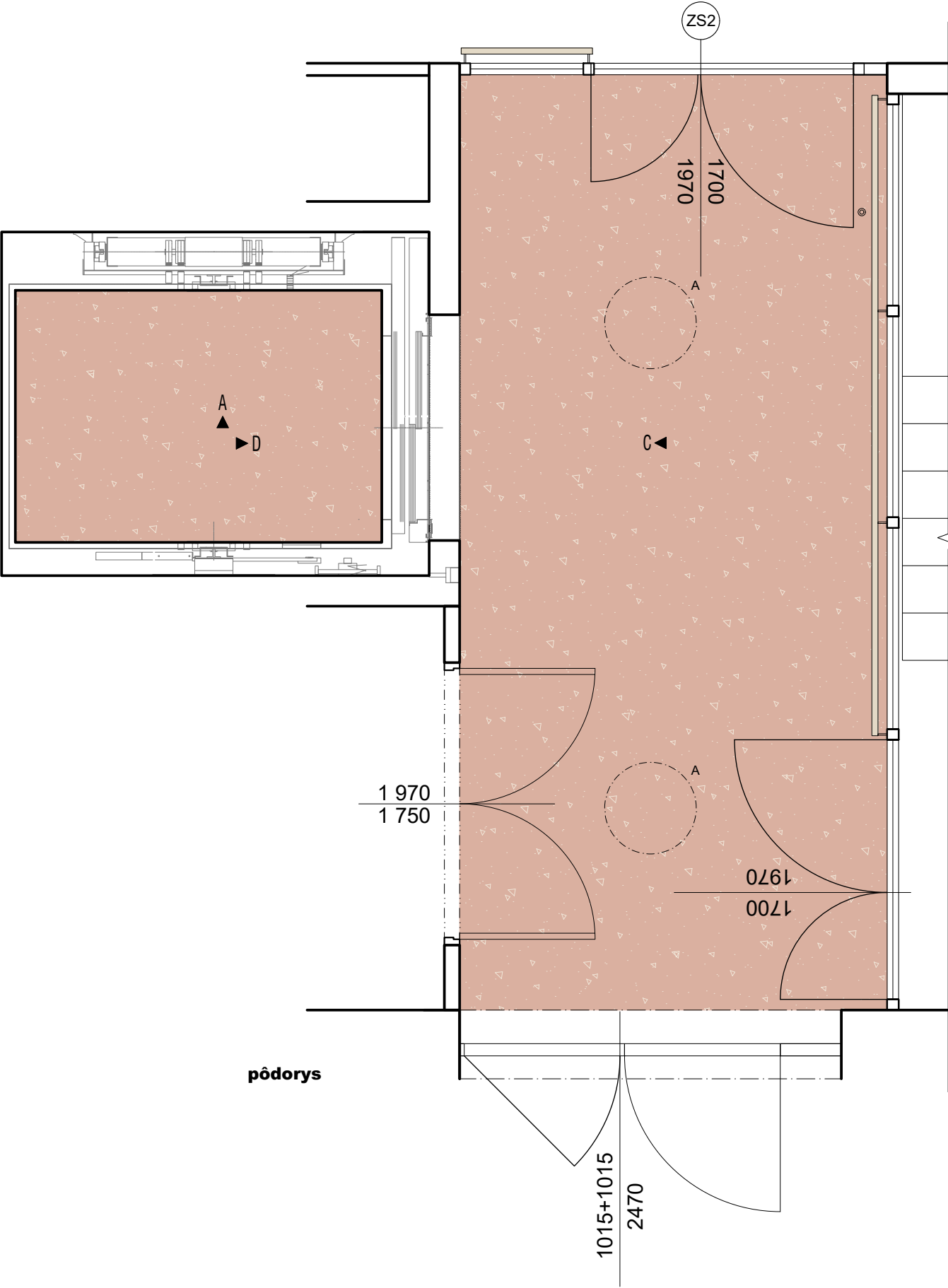

pohľad A

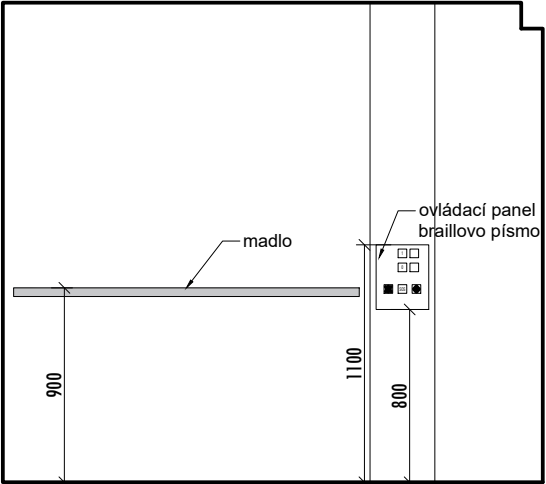

pohľad D

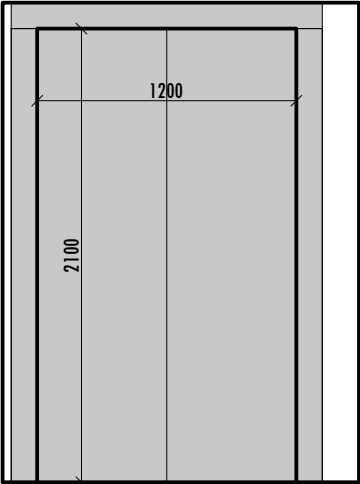

pohľad C

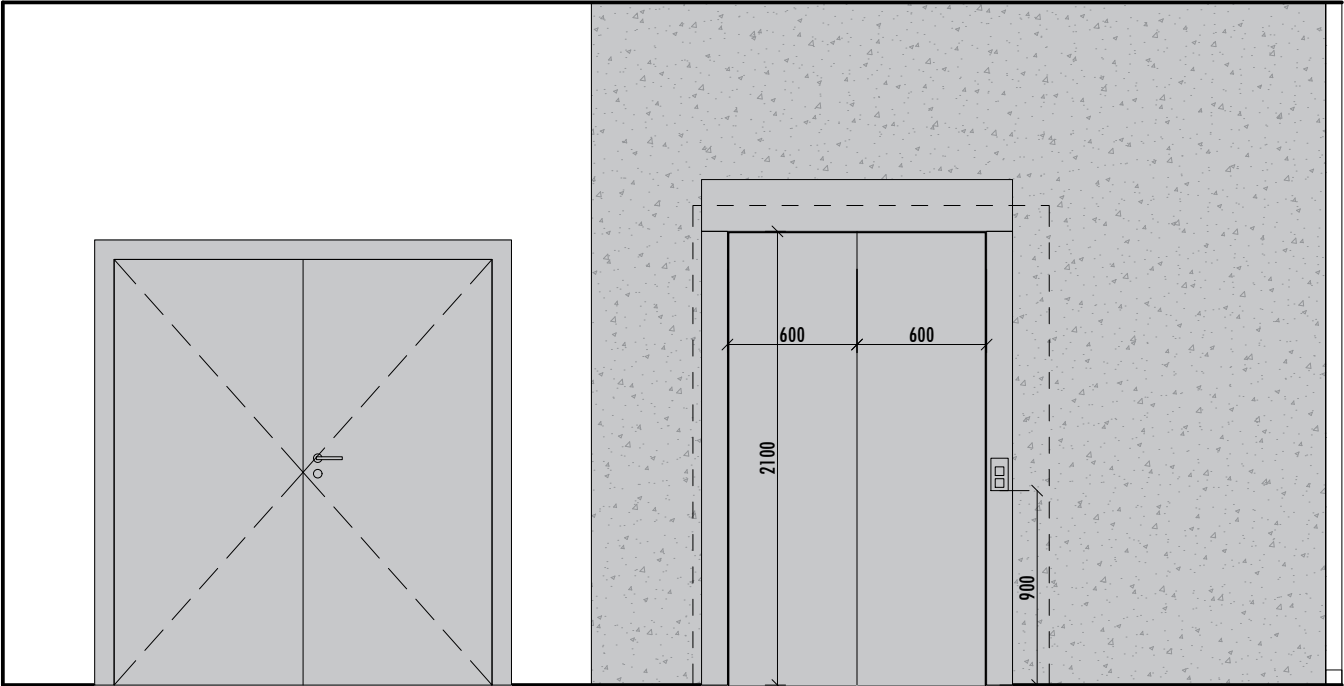

detail

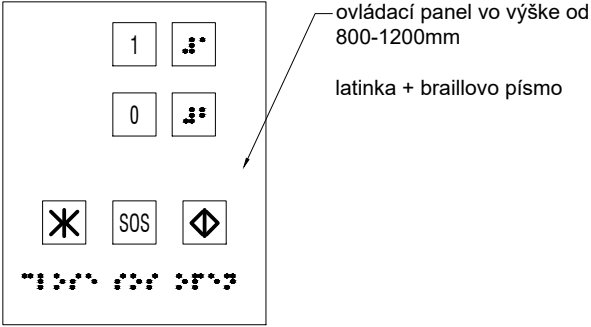

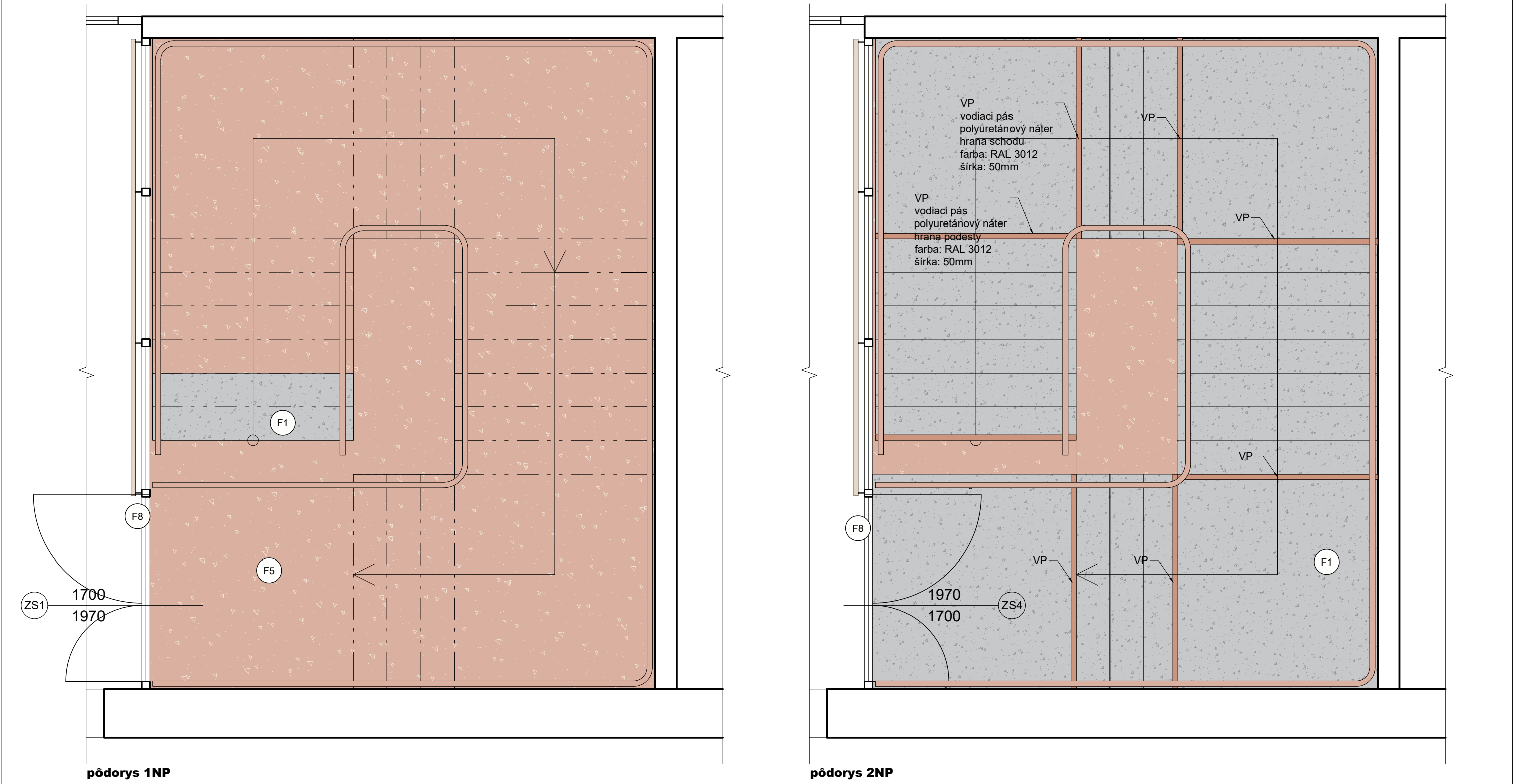

STENA		ZASKLENÁ STENA		SCHODISKO		PODLAHA	
	F1		F8		F1		F5

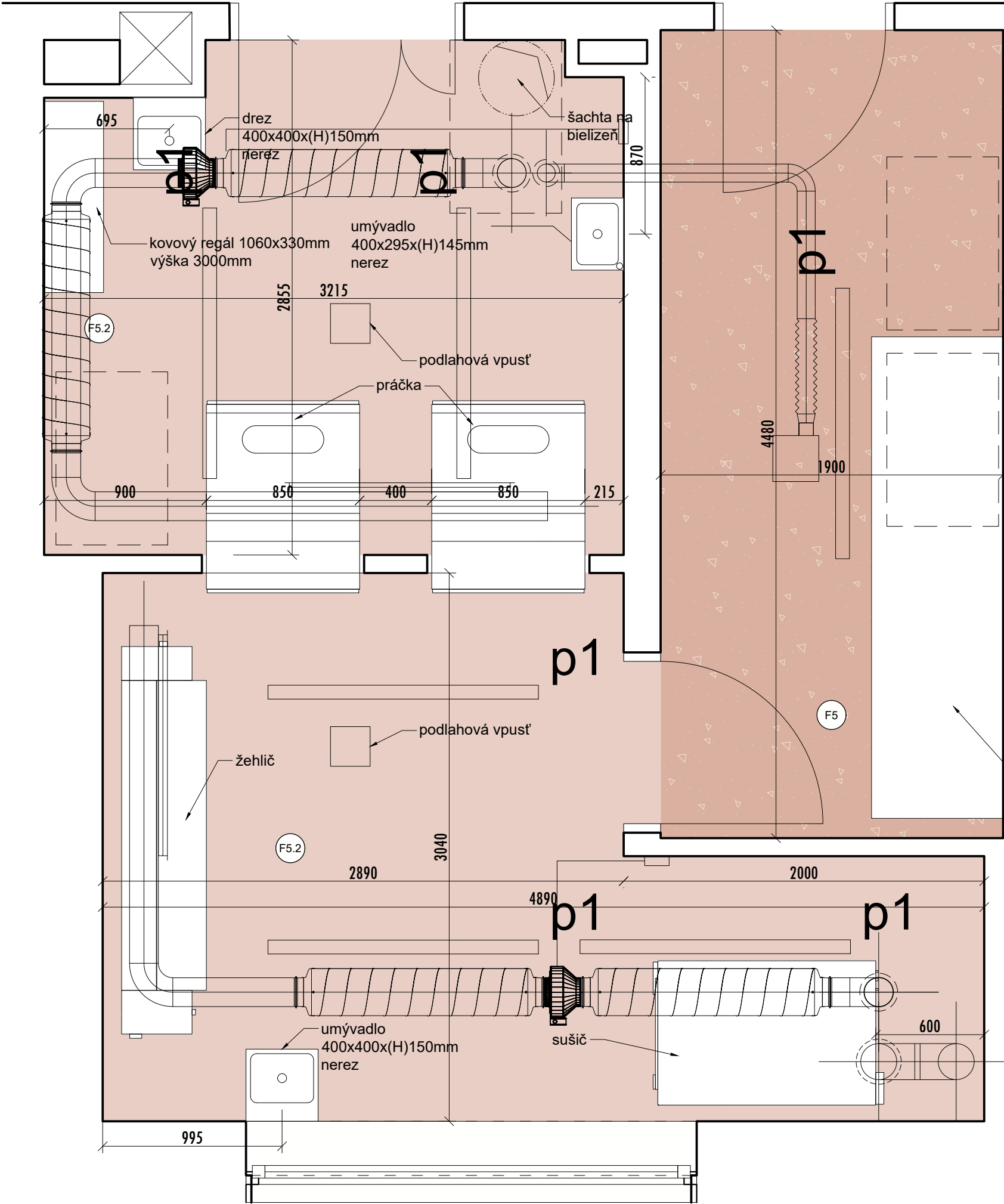





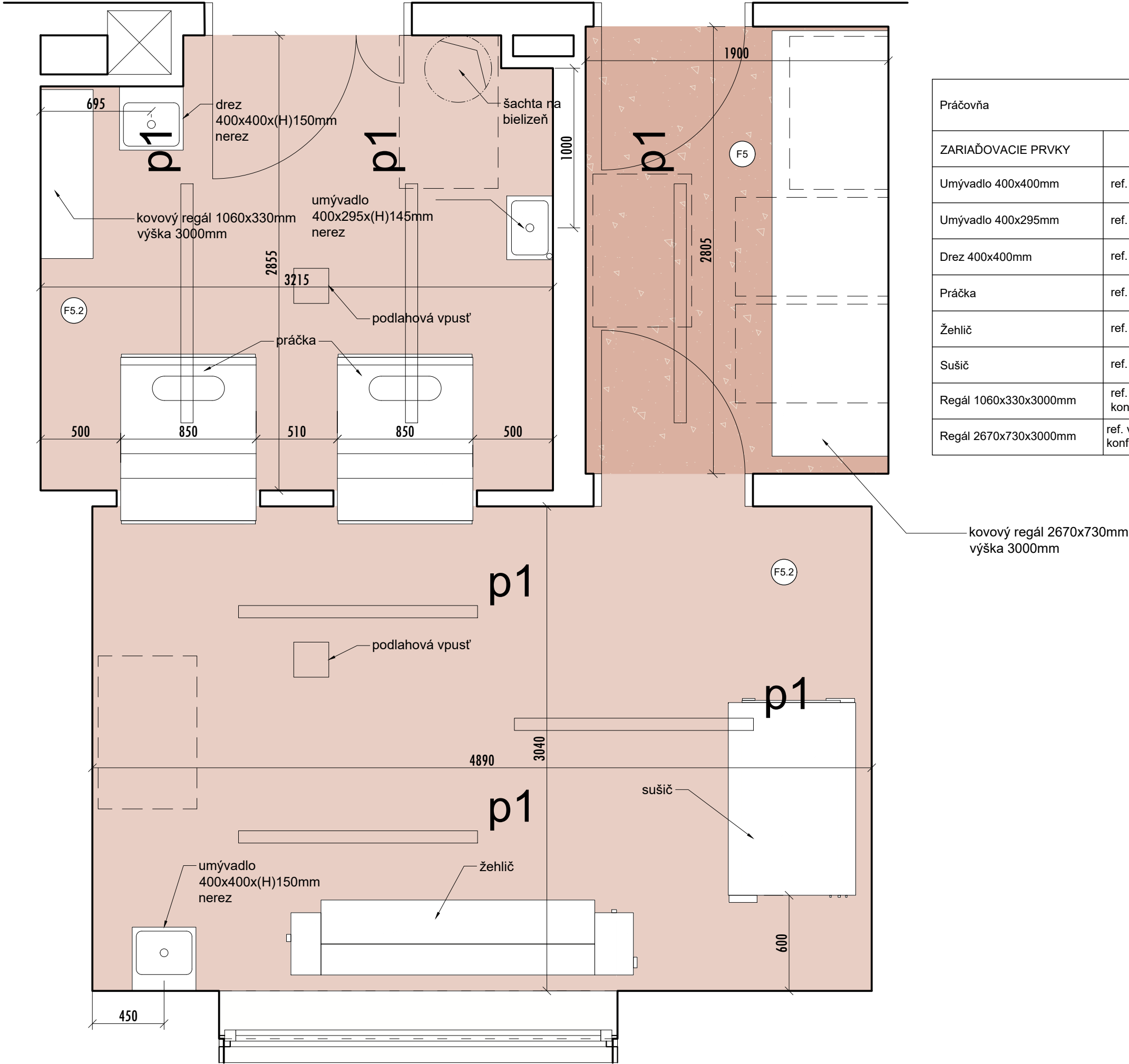









































































Práčovňa	
ZARIAĎOVACIE PRVKY	
Umývadlo 400x400mm	ref. výrobok: DORA METAL, DM-3253-400x400x150
Umývadlo 400x295mm	ref. výrobok: Hendi 811818
Drez 400x400mm	ref. výrobok: DORA METAL, DM-3253-400x400x150
Práčka	ref. výrobok: PRIMUS FXB 180
Žehlič	ref. výrobok: Korytový žehlič PRIMUS I 30 E
Sušič	ref. výrobok: Priemyslový bubnový sušič PRIMUS TX14
Regál 1060x330x3000mm	ref. výrobok: Kovový regál SRACK - 300x106x33cm, 10 políc, konfigurovateľný, nosnosť police 102kg
Regál 2670x730x3000mm	ref. výrobok: Kovový regál SRACK - 300x267x73cm, 12 políc, konfigurovateľný, nosnosť police 203kg





































kovový regál 2670x730mm
výška 3000mm



Práčovňa	
ZARIAĎOVACIE PRVKY	
Umývadlo 400x400mm	ref. výrobok: DORA METAL, DM-3253-400x400x150
Umývadlo 400x295mm	ref. výrobok: Hendi 811818
Drez 400x400mm	ref. výrobok: DORA METAL, DM-3253-400x400x150
Práčka	ref. výrobok: PRIMUS FXB 180
Žehlič	ref. výrobok: Korytový žehlič PRIMUS I 30 E
Sušič	ref. výrobok: Priemyslový bubnový sušič PRIMUS TX14
Regál 1060x330x3000mm	ref. výrobok: Kovový regál SRACK - 300x106x33cm, 10 políc, konfigurovateľný, nosnosť police 102kg
Regál 2670x730x3000mm	ref. výrobok: Kovový regál SRACK - 300x267x73cm, 12 políc, konfigurovateľný, nosnosť police 203kg

E1.1.4 - FAREBNÉ A MATERIÁLOVÉ RIEŠENIE			SOCIÁLNO-KOMUNITNÉ CENTRUM, BERNOLÁKOVO SO 09 - SZNZ - RODINA		názov miestnosti:		číslo m.:		výkres: tabuľka materiálov		mierka:		vypracoval: N/A		strana: E1.1.4 - 40	
	PREDSIEŇ č.m.: 1.01, 1.25, 2.01, 2.13		CHODBA č.m.: 1.03, 2.02		IZBA č.m.: 1.30-1.50, 2.19-2.42		WC V IZBÁCH č.m.: 1.30-1.50, 2.19-2.42		SPOL. M. č.m.: 1.37, 2.34		SESTERŇA, KANCELÁRIA č.m.: 1.35,1.36, 2.04, 2.35					
STROP	<div>F1</div> <div></div> <div>N03</div>	materiál: betón	<div>F1</div> <div></div> <div>N03</div>	materiál: betón	<div>F1</div> <div></div> <div>N03</div>	materiál: betón	<div>F1</div> <div></div> <div>N03</div>	materiál: betón	<div>F1</div> <div></div> <div>N03</div>	materiál: betón	<div>F1</div> <div></div> <div>N03</div>	materiál: betón				
		farba: vo farbe materiálu		farba: vo farbe materiálu		farba: vo farbe materiálu		farba: vo farbe materiálu		farba: vo farbe materiálu						
		povrchová úprava: náter pohľadová kvalita		povrchová úprava: náter pohľadová kvalita		povrchová úprava: náter pohľadová kvalita		povrchová úprava: náter pohľadová kvalita		povrchová úprava: náter pohľadová kvalita						
STENA	<div>F2</div> <div></div> <div>N04</div>	materiál: int. omietka	<div>F2</div> <div></div> <div>N04</div>	materiál: int. omietka	<div>F2</div> <div></div> <div>N04</div>	materiál: int. omietka	<div>F2.1</div> <div></div> <div>N04</div>	materiál: int. omietka	<div>F2</div> <div></div> <div>N04</div>	materiál: int. omietka	<div>F2</div> <div></div> <div>N04</div>	materiál: int. omietka				
		farba: RAL 9001		farba: RAL 9001		farba: RAL 9001		farba: RAL 3012		farba: RAL 9001		farba: RAL 9001				
		povrchová úprava: hladká, umývateľná		povrchová úprava: hladká, umývateľná		povrchová úprava: hladká, umývateľná		povrchová úprava: hladká, umývateľná		povrchová úprava: hladká, umývateľná		povrchová úprava: hladká, umývateľná				
OBKLAD - SOKEL	<div>F3</div> <div></div> <div>Us04</div>	materiál: keramický obklad	<div>F3</div> <div></div> <div>Us04</div>	<div></div> <div></div>	<div></div> <div></div>	materiál: keramický obklad	<div>F3</div> <div></div> <div>Us04</div>	materiál: keramický obklad	<div>F3</div> <div></div> <div>Us04</div>	materiál: keramický obklad	<div></div> <div></div>	<div></div> <div></div>				
		farba: tehlová				farba: tehlová		farba: tehlová		farba: tehlová						
		povrchová úprava: matná, nehomogénny				povrchová úprava: matná, nehomogénny		povrchová úprava: matná, nehomogénny		povrchová úprava: matná, nehomogénny						
		špárovka: konzultovať s architektom				špárovka: konzultovať s architektom		špárovka: konzultovať s architektom		špárovka: konzultovať s architektom						
OBKLAD - AKUSTIKA	<div></div> <div></div>		<div></div> <div></div>	<div>F4.1</div> <div></div> <div>Us01 Us02</div>	<div></div> <div></div>	<div></div> <div></div>	<div></div> <div></div>	<div>F4</div> <div></div> <div>Us01 Us02</div>	<div></div> <div></div>	<div></div> <div></div>	<div></div> <div></div>	<div></div> <div></div>				
													materiál: drevo - smrek, biodoska	materiál: drevo - smrek, biodoska		
													farba:	farba: náter moridlo 3012		
													povrchová úprava: matná	povrchová úprava:		
PODLAHA	<div>F5</div> <div></div> <div>Pi101 Pi201</div>	materiál: kaučuk/guma	<div>F5</div> <div></div> <div>Pi101 Pi201</div>	materiál: kaučuk/guma	<div>F5.1</div> <div></div> <div>Pi101 Pi201</div>	materiál: kaučuk/guma	<div>F5.2</div> <div></div> <div>Pi102 Pi202</div>	materiál: polyuretánová liata	<div>F5</div> <div></div> <div>Pi101 Pi201</div>	materiál: kaučuk/guma	<div>F5</div> <div></div> <div>Pi101 Pi201</div>	materiál: kaučuk/guma				
		farba: 7409 - bordová (viď. Nora)		farba: 7409 - bordová		farba: béžová (viď. Nora)		farba: RAL 3012		farba: 7409 - bordová (viď. Nora)		farba: 7409 - bordová (viď. Nora)				
		povrchová úprava: matná		povrchová úprava: matná		povrchová úprava: matná		povrchová úprava: matná		povrchová úprava: matná		povrchová úprava: matná				
VZT	<div>F6</div> <div></div> <div></div>	materiál: pozinkovaný plech	<div>F6</div> <div></div> <div></div>	materiál: pozinkovaný plech	<div></div> <div></div>	<div></div> <div></div>	<div></div> <div></div>	<div></div> <div></div>	<div>F6</div> <div></div> <div></div>	materiál: pozinkovaný plech	<div>F6</div> <div></div> <div></div>	materiál: pozinkovaný plech				
		farba: vo farbe materiálu		farba: vo farbe materiálu						farba: vo farbe materiálu		farba: vo farbe materiálu				
DVERE, ZÁRUBEŇ	<div>F7</div> <div></div> <div>Dx</div>	materiál: odľahčená drevotrieska	<div>F7</div> <div></div> <div>Dx</div>	materiál: odľahčená drevotrieska	<div>F7</div> <div></div> <div>Dx</div>	materiál: odľahčená drevotrieska so skleneným nadsvetlíkom	<div>F7</div> <div></div> <div>Dx</div>	materiál: odľahčená drevotrieska	<div></div> <div></div>	<div>F7</div> <div></div> <div>Dx</div>	materiál: odľahčená drevotrieska so skleneným nadsvetlíkom					
		farba: RAL 7044		farba: RAL 7044		farba: RAL 7044		farba: sivá - RAL 7044			farba: RAL 7044					
		povrchová úprava: laminát		povrchová úprava: laminát		povrchová úprava: laminát		povrchová úprava: laminát			povrchová úprava: laminát					
		kľučka: nerez matná		kľučka: nerez matná		kľučka: RAL 6033, RAL 1018, RAL 3012		kľučka: nerez matná			kľučka: nerez matná					
ZASKLENÁ STENA	<div>F8</div> <div></div> <div>ZSx</div>	materiál: hliník	<div>F8</div> <div></div> <div>ZSx</div>	materiál: hliník	<div></div> <div></div>	<div></div> <div></div>	<div></div> <div></div>	<div></div> <div></div>	<div>F8</div> <div></div> <div>ZSx</div>	materiál: hliník	<div>F8</div> <div></div> <div>ZSx</div>	materiál: hliník				
		farba: vo farbe materiálu		farba: vo farbe materiálu						farba: vo farbe materiálu		farba: vo farbe materiálu				
		povrchová úprava: eloxovanie		povrchová úprava: eloxovanie						povrchová úprava: eloxovanie		povrchová úprava: eloxovanie				
		madlo: matný nerez		madlo: matný nerez								madlo: matný nerez	madlo: matný nerez			
MADLO	<div>F9</div> <div></div> <div>ZBx</div>	materiál: drevo - buk	<div>F9</div> <div></div> <div>ZBx</div>	materiál: drevo - buk	<div>F9</div> <div></div> <div>ZBx</div>	materiál: drevo - buk	<div></div> <div></div>	<div></div> <div></div>	<div>F9</div> <div></div> <div>ZBx</div>	materiál: drevo - buk	<div></div> <div></div>	<div></div> <div></div>				
		farba: vo farbe materiálu		farba: vo farbe materiálu		farba: vo farbe materiálu							farba: vo farbe materiálu			
		povrchová úprava: olejovanie		povrchová úprava: olejovanie		povrchová úprava: olejovanie							povrchová úprava: olejovanie			
		konzola: oceľ, práškovaná - farba biela RAL 9001		konzola: oceľ, práškovaná - farba biela RAL 9001		konzola: oceľ, práškovaná - farba biela RAL 9001							konzola: oceľ, práškovaná - farba biela RAL 9001			

E1.1.4 - FAREBNÉ A MATERIÁLOVÉ RIEŠENIE			SOCIÁLNO-KOMUNITNÉ CENTRUM, BERNOLÁKOVO SO 09 - SZNZ - RODINA			názov miestnosti:		číslo m.:		výkres: tabuľka materiálov		mierka:		vypracoval: N/A		strana: E1.1.4 - 41	
	ŠATŇA č.m.: 1.04, 1.05,		WC č.m.: 1.06, 1.07, 1.14, 1.40, 2.06, 2.07		SKLAD, PRÁČOVŇA č.m.: 1.08, 1.09, 1.11, 1.27,1.51, 2.16, 2.17		PERSONÁL č.m.: 1.10,		TERAPIA, OŠETROVŇA č.m.: 2.03, 2.05, 2.12, 2.18,		KÚPEĽŇA č.m.: 1.15, 2.08						
STROP	<div><div>F1</div><div></div><div>N03</div></div>	materiál: betón	<div><div>F1</div><div></div><div>N03</div></div>	materiál: betón	<div><div>F1</div><div></div><div>N03</div></div>	materiál: betón	<div><div>F1</div><div></div><div>N03</div></div>	materiál: betón	<div><div>F1</div><div></div><div>N03</div></div>	materiál: betón	<div><div>F1</div><div></div><div>N03</div></div>	materiál: betón					
		farba: vo farbe materiálu		farba: vo farbe materiálu		farba: vo farbe materiálu		farba: vo farbe materiálu		farba: vo farbe materiálu							
		povrchová úprava: náter pohľadová kvalita		povrchová úprava: náter pohľadová kvalita		povrchová úprava: náter pohľadová kvalita		povrchová úprava: náter pohľadová kvalita		povrchová úprava: náter pohľadová kvalita							
STENA	<div><div>F2</div><div></div><div>N04</div></div>	materiál: int. omietka	<div><div>F2</div><div></div><div>N04</div></div>	materiál: int. omietka	<div><div>F2</div><div></div><div>N04</div></div>	materiál: int. omietka	<div><div>F2</div><div></div><div>N04</div></div>	materiál: int. omietka	<div><div>F2</div><div></div><div>N04</div></div>	materiál: int. omietka	<div><div>F2.1</div><div></div><div>N04</div></div>	materiál: int. omietka					
		farba: RAL 9001		farba: RAL 9001		farba: RAL 9001		farba: RAL 9001		farba: RAL 9001		farba: RAL 3012					
		povrchová úprava: hladká, umývateľná		povrchová úprava: hladká, umývateľná		povrchová úprava: hladká, umývateľná		povrchová úprava: hladká, umývateľná		povrchová úprava: hladká, umývateľná		povrchová úprava: hladká, umývateľná					
OBKLAD - SOKEL	<div><div>F3</div><div></div><div>Us04</div></div>	materiál: keramický obklad							<div><div>F3</div><div></div><div>Us04</div></div>	materiál: keramický obklad	<div><div>F3</div><div></div><div>Us04</div></div>	materiál: keramický obklad					
		farba: tehlová								farba: tehlová		farba: tehlová					
		povrchová úprava: matná, nehomogénny								povrchová úprava: matná, nehomogénny		povrchová úprava: matná, nehomogénny					
		špárovka: konzultovať s architektom								špárovka: konzultovať s architektom		špárovka: konzultovať s architektom					
OBKLAD - AKUSTIKA	<div><div>F4</div><div></div><div>Us01 Us02</div></div>	materiál: drevo - smrek, biososka							<div><div>F4.2</div><div></div><div>Us03</div></div>	materiál:drevovláknité dosky s cementovou väzbou							
		farba: náter moridlo 3012								farba: prírodná farba							
		povrchová úprava: matná								povrchová úprava:							
										uchytenie pomocou TIT držiakov izolácie /farba oranžová/							
PODLAHA	<div><div>F5</div><div></div><div>Pi101 Pi201</div></div>	materiál: kaučuk/guma	<div><div>F5.2</div><div></div><div>Pi102 Pi202</div></div>	materiál: polyuretánová liata	<div><div>F5</div><div></div><div>Pi101 Pi201</div></div>	materiál: kaučuk/guma	<div><div>F5</div><div></div><div>Pi101 Pi201</div></div>	materiál: kaučuk/guma	<div><div>F5</div><div></div><div>Pi101 Pi201</div></div>	materiál: kaučuk/guma	<div><div>F5.2</div><div></div><div>Pi102 Pi202</div></div>	materiál: polyuretánová liata					
		farba: 7409 - bordová (viď. Nora)		farba: RAL 3012		farba: 7409 - bordová (viď. Nora)		farba: 7409 - bordová (viď. Nora)		farba: 7409 - bordová (viď. Nora)		farba: RAL 3012					
		povrchová úprava: matná		povrchová úprava: matná		povrchová úprava: matná		povrchová úprava: matná		povrchová úprava: matná		povrchová úprava: matná					
VZT	<div><div>F6</div><div></div></div>	materiál: pozinkovaný plech			<div><div>F6</div><div></div></div>	materiál: pozinkovaný plech	<div><div>F6</div><div></div></div>	materiál: pozinkovaný plech	<div><div>F6</div><div></div></div>	materiál: pozinkovaný plech							
		farba: vo farbe materiálu				farba: vo farbe materiálu		farba: vo farbe materiálu		farba: vo farbe materiálu							
DVERE, ZÁRUBEŇ	<div><div>F7</div><div></div><div>Dx</div></div>	materiál: odľahčená drevotrieska	<div><div>F7</div><div></div><div>Dx</div></div>	materiál: odľahčená drevotrieska	<div><div>F7</div><div></div><div>Dx</div></div>	materiál: odľahčená drevotrieska	<div><div>F7</div><div></div><div>Dx</div></div>	materiál: odľahčená drevotrieska	<div><div>F7</div><div></div><div>Dx</div></div>	materiál: odľahčená drevotrieska	<div><div>F7</div><div></div><div>Dx</div></div>	materiál: odľahčená drevotrieska					
		farba: RAL 7044		farba: RAL 7044		farba: RAL 7044		farba: sivá - RAL 7044		farba: sivá - RAL 7044		farba: sivá - RAL 7044					
		povrchová úprava: laminát		povrchová úprava: laminát		povrchová úprava: laminát		povrchová úprava: laminát		povrchová úprava: laminát		povrchová úprava: laminát					
		kľučka: nerez matná		kľučka: nerez matná		kľučka: nerez matná		kľučka: nerez matná		kľučka: nerez matná		kľučka: nerez matná					
ZASKLENÁ STENA	<div><div>F8</div><div></div><div>ZSx</div></div>	materiál: hliník							<div><div>F8</div><div></div><div>ZSx</div></div>	materiál: hliník							
		farba: vo farbe materiálu								farba: vo farbe materiálu							
		povrchová úprava: eloxovanie								povrchová úprava: eloxovanie							
		madlo: matný nerez								madlo: matný nerez							
MADLO	<div><div>F9</div><div></div><div>ZBx</div></div>	materiál: drevo - buk							<div><div>F9.1</div><div></div><div>ZBx</div></div>	materiál: matný nerez							
		farba: vo farbe materiálu								farba: vo farbe materiálu							
		povrchová úprava: olejovanie								povrchová úprava:							
		konzola: oceľ, práškovaná - farba biela RAL 9001															

E1.1.4 - FAREBNÉ A MATERIÁLOVÉ RIEŠENIE			SOCIÁLNO-KOMUNITNÉ CENTRUM, BERNOLÁKOVO SO 09 - SZNZ - RODINA			názov miestnosti:		číslo m.:		výkres: tabuľka materiálov		mierka:		vypracoval: N/A		strana: E1.1.4 - 41	
	ŠATŇA č.m.: 1.04, 1.05,		WC č.m.: 1.06, 1.07, 1.14, 1.40, 2.06, 2.07		SKLAD, PRÁČOVŇA č.m.: 1.08, 1.09, 1.11, 1.27,1.51, 2.16, 2.17		PERSONÁL č.m.: 1.10,		TERAPIA, OŠETROVŇA č.m.: 2.03, 2.05, 2.12, 2.18,		KÚPEĽŇA č.m.: 1.15, 2.08						
STROP	F1  N03	materiál: betón	F1  N03	materiál: betón	F1  N03	materiál: betón	F1  N03	materiál: betón	F1  N03	materiál: betón	F1  N03	materiál: betón					
		farba: vo farbe materiálu		farba: vo farbe materiálu		farba: vo farbe materiálu		farba: vo farbe materiálu		farba: vo farbe materiálu							
		povrchová úprava: náter pohľadová kvalita		povrchová úprava: náter pohľadová kvalita		povrchová úprava: náter pohľadová kvalita		povrchová úprava: náter pohľadová kvalita		povrchová úprava: náter pohľadová kvalita							
STENA	F2  N04	materiál: int. omietka	F2  N04	materiál: int. omietka	F2  N04	materiál: int. omietka	F2  N04	materiál: int. omietka	F2  N04	materiál: int. omietka	F2.1  N04	materiál: int. omietka					
		farba: RAL 9001		farba: RAL 9001		farba: RAL 9001		farba: RAL 9001		farba: RAL 9001		farba: RAL 3012					
		povrchová úprava: hladká, umývateľná		povrchová úprava: hladká, umývateľná		povrchová úprava: hladká, umývateľná		povrchová úprava: hladká, umývateľná		povrchová úprava: hladká, umývateľná		povrchová úprava: hladká, umývateľná					
OBKLAD - SOKEL	F3  Us04	materiál: keramický obklad							F3  Us04	materiál: keramický obklad	F3  Us04	materiál: keramický obklad					
		farba: tehlová								farba: tehlová		farba: tehlová					
		povrchová úprava: matná, nehomogénny								povrchová úprava: matná, nehomogénny		povrchová úprava: matná, nehomogénny					
		špárovka: konzultovať s architektom								špárovka: konzultovať s architektom		špárovka: konzultovať s architektom					
OBKLAD - AKUSTIKA	F4  Us01 Us02	materiál: drevo - smrek, biososka							F4.2  Us03	materiál:drevovláknité dosky s cementovou väzbou							
		farba: náter moridlo 3012								farba: prírodná farba							
		povrchová úprava: matná								povrchová úprava:							
										uchytenie pomocou TIT držiakov izolácie /farba oranžová/							
PODLAHA	F5  Pi101 Pi201	materiál: kaučuk/guma	F5.2  Pi102 Pi202	materiál: polyuretánová liata	F5  Pi101 Pi201	materiál: kaučuk/guma	F5  Pi101 Pi201	materiál: kaučuk/guma	F5  Pi101 Pi201	materiál: kaučuk/guma	F5.2  Pi102 Pi202	materiál: polyuretánová liata					
		farba: 7409 - bordová (viď. Nora)		farba: RAL 3012		farba: 7409 - bordová (viď. Nora)		farba: 7409 - bordová (viď. Nora)		farba: 7409 - bordová (viď. Nora)		farba: RAL 3012					
		povrchová úprava: matná		povrchová úprava: matná		povrchová úprava: matná		povrchová úprava: matná		povrchová úprava: matná		povrchová úprava: matná					
VZT	F6 	materiál: pozinkovaný plech			F6 	materiál: pozinkovaný plech	F6 	materiál: pozinkovaný plech	F6 	materiál: pozinkovaný plech							
		farba: vo farbe materiálu				farba: vo farbe materiálu		farba: vo farbe materiálu		farba: vo farbe materiálu							
DVERE, ZÁRUBEŇ	F7  Dx	materiál: odľahčená drevotrieska	F7  Dx	materiál: odľahčená drevotrieska	F7  Dx	materiál: odľahčená drevotrieska	F7  Dx	materiál: odľahčená drevotrieska	F7  Dx	materiál: odľahčená drevotrieska	F7  Dx	materiál: odľahčená drevotrieska					
		farba: RAL 7044		farba: RAL 7044		farba: RAL 7044		farba: sivá - RAL 7044		farba: sivá - RAL 7044		farba: sivá - RAL 7044					
		povrchová úprava: laminát		povrchová úprava: laminát		povrchová úprava: laminát		povrchová úprava: laminát		povrchová úprava: laminát		povrchová úprava: laminát					
		kľučka: nerez matná		kľučka: nerez matná		kľučka: nerez matná		kľučka: nerez matná		kľučka: nerez matná		kľučka: nerez matná					
ZASKLENÁ STENA	F8  ZSx	materiál: hliník							F8  ZSx	materiál: hliník							
		farba: vo farbe materiálu								farba: vo farbe materiálu							
		povrchová úprava: eloxovanie								povrchová úprava: eloxovanie							
		madlo: matný nerez								madlo: matný nerez							
MADLO	F9  ZBx	materiál: drevo - buk							F9.1  ZBx	materiál: matný nerez							
		farba: vo farbe materiálu								farba: vo farbe materiálu							
		povrchová úprava: olejovanie								povrchová úprava:							
		konzola: oceľ, práškovaná - farba biela RAL 9001															

F3 - Us04

KERAMICKÝ OBKLAD - TERAKOTA



ref. výrobok: Cerámica vilar Álbaro, kolekcia Terre

DETAIL

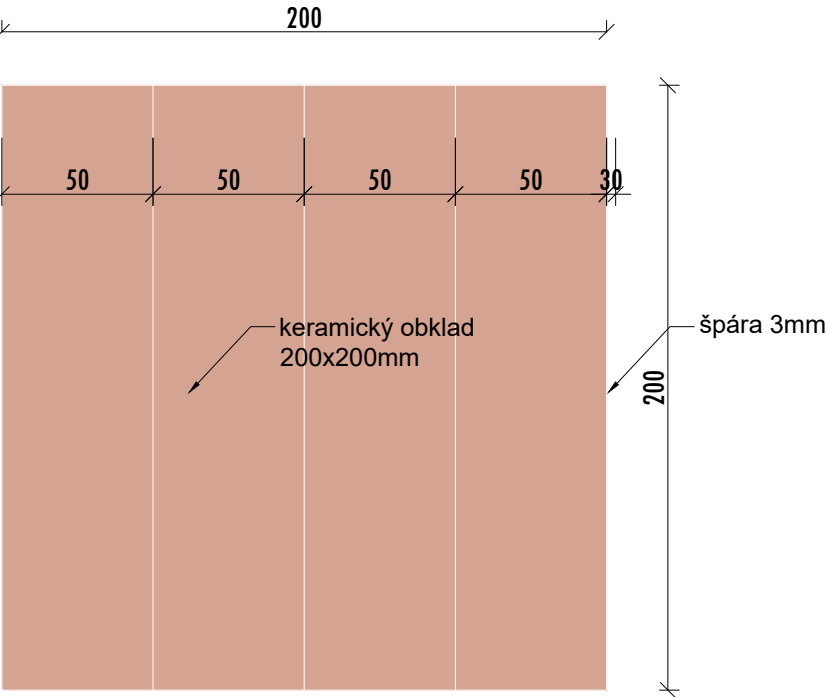

typ A

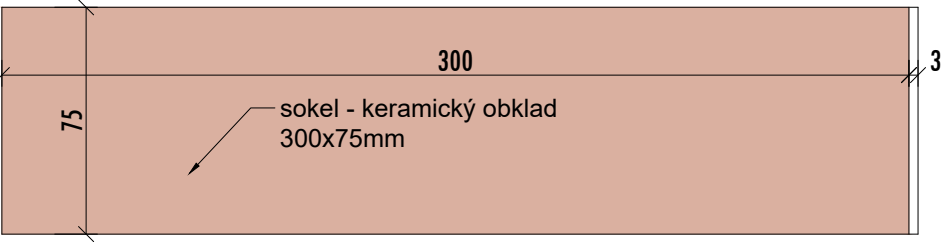

typ B

F4 - Us01, Us02

AKUSTICKÝ OBKLAD, BIODOSKA - MORIDLO RAL 3012



ref. výrobok: tatranský profil, materiál: smrek,
perodrážka bez mikrofázy
rozmer: 19x614x2500 mm

DETAIL

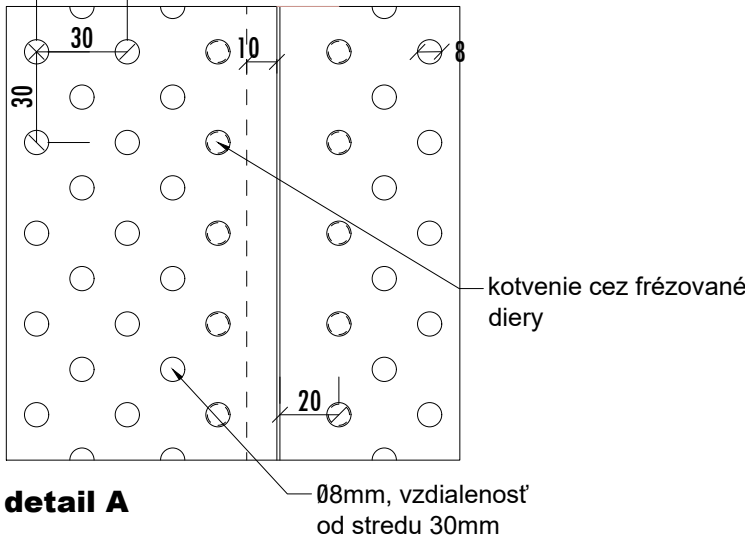
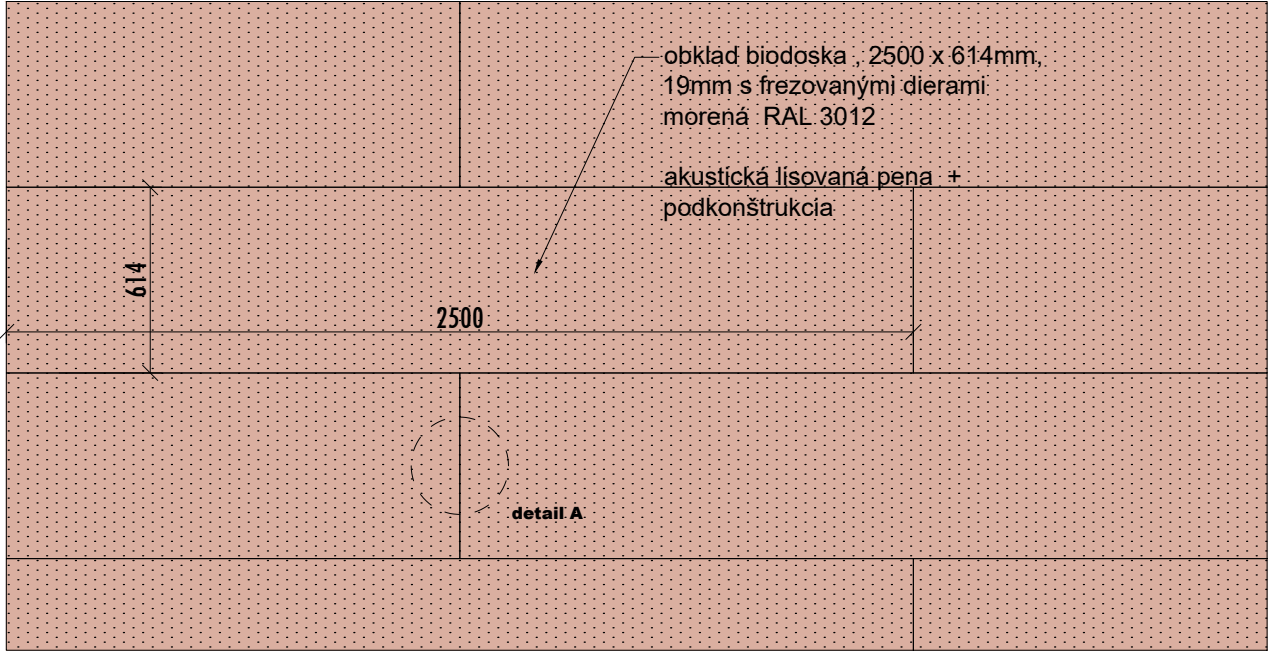

F4.2 - Us03

HERAKLITOVÝ, AKUSTICKÝ OBKLAD - PRÍRODNÁ FARBA

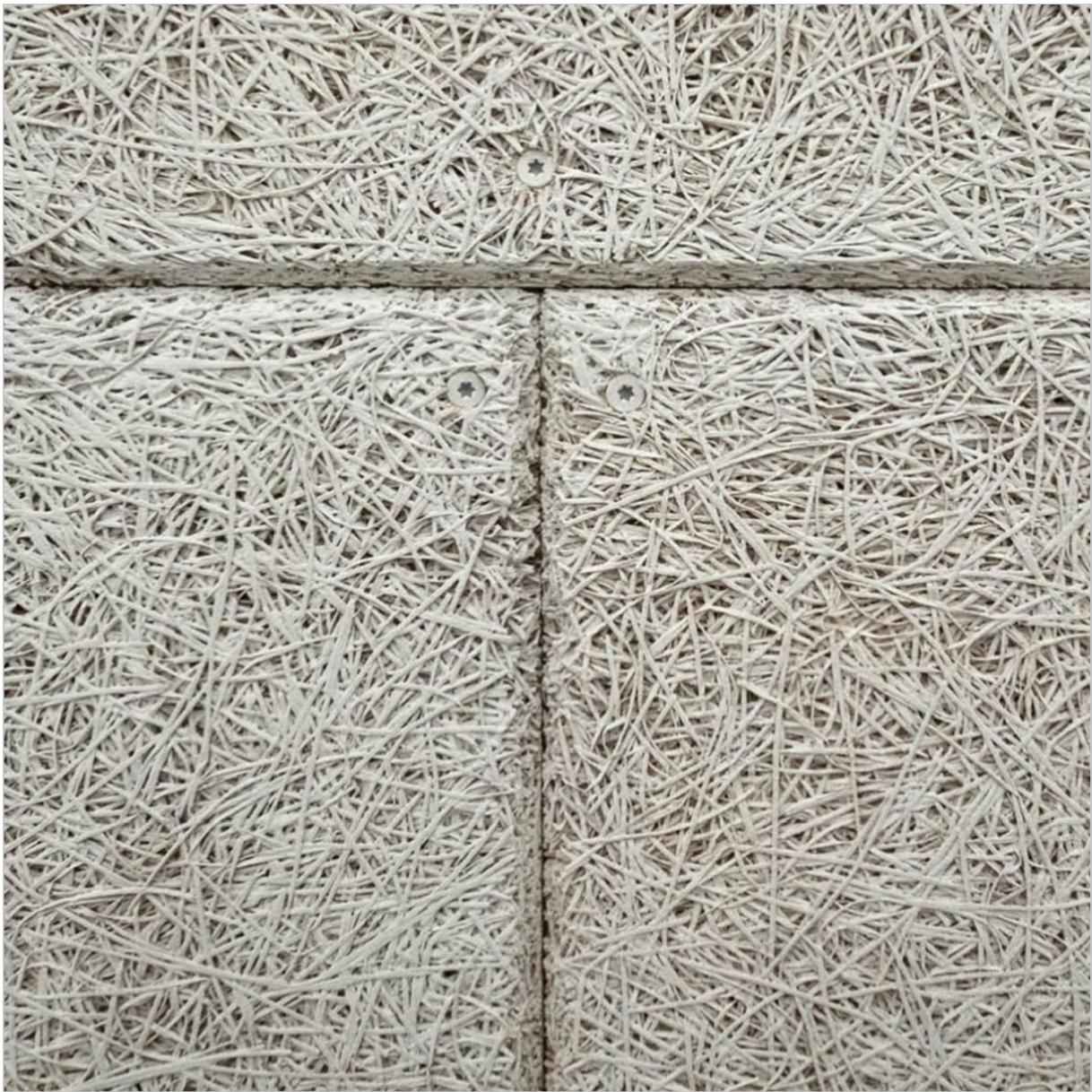

ref. výrobok: Knauf, heraklith c

DETAIL

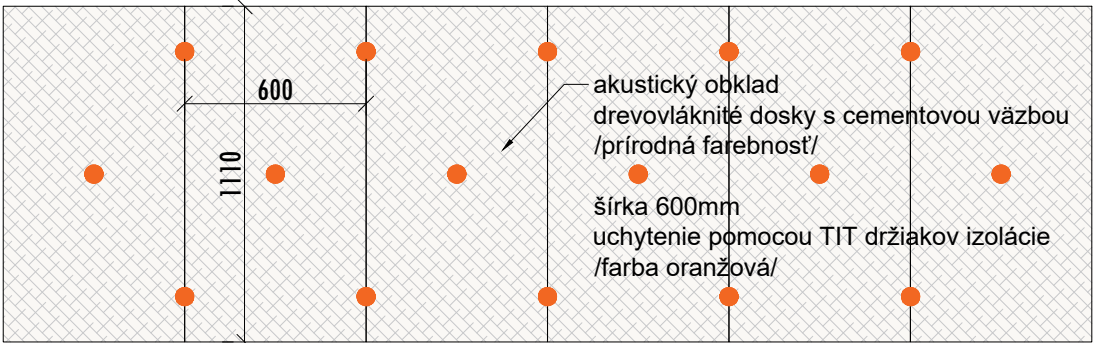

F5 - Pi101, Pi201

LINOLEUM - BORDOVÁ FARBA

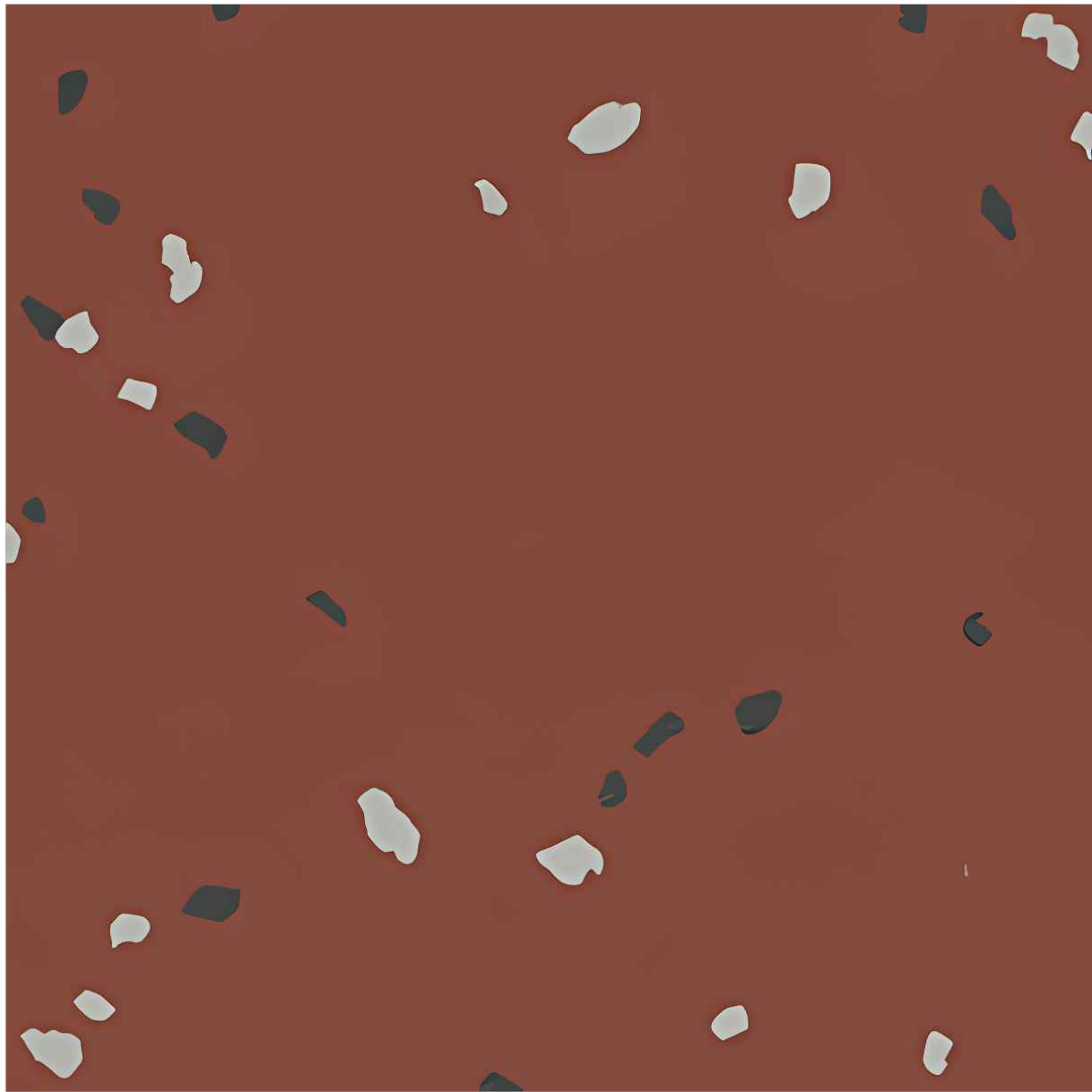

ref. výrobok: noraplan stone, farba: bordová 7409

LINOLEUM - BÉŽOVÁ FARBA



ref. výrobok: noraplan stone, farba: béžová 6609

F10 - Ox

EXT. HLINÍKOVÉ OKNÁ A DVERE - RAL 3012

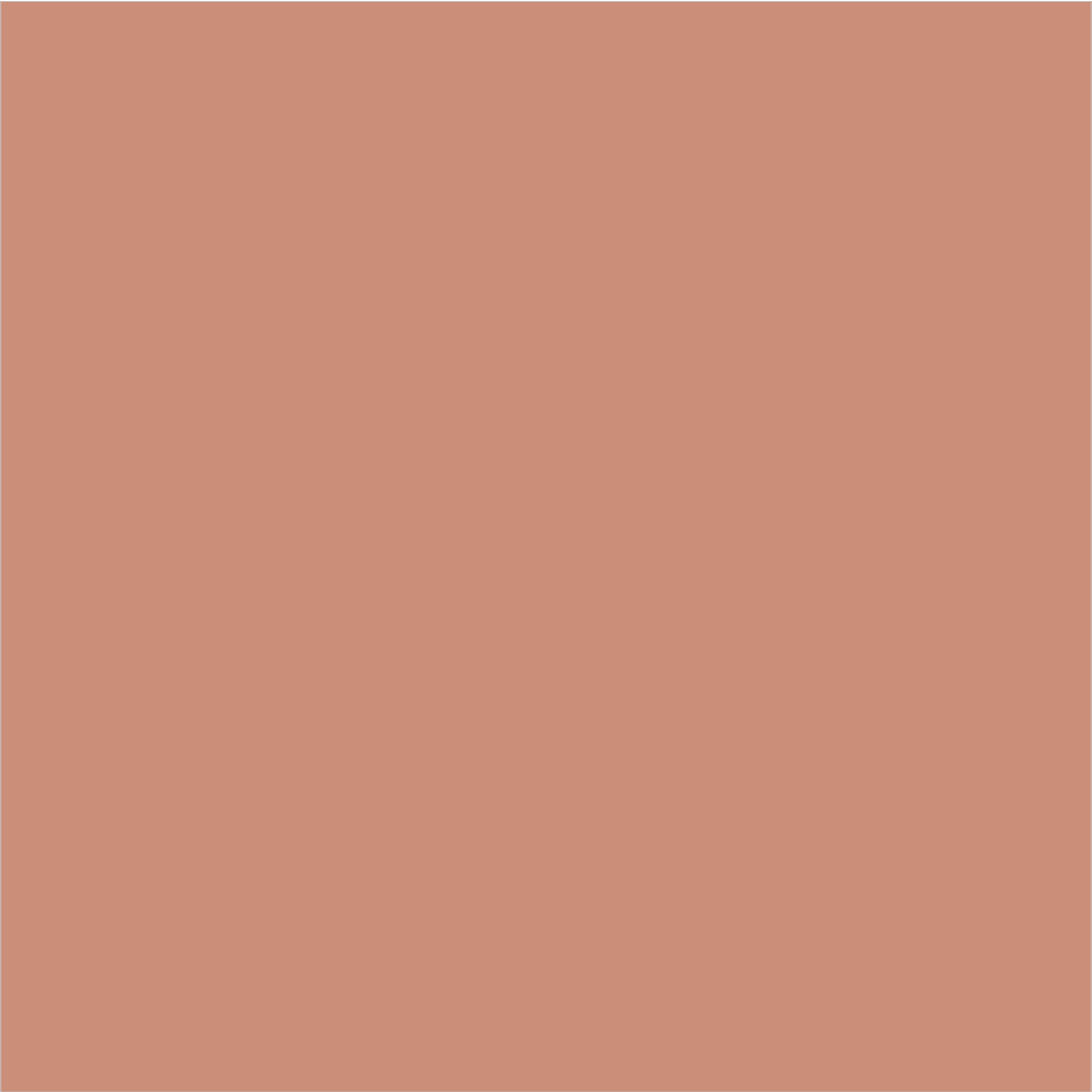

POHĽAD

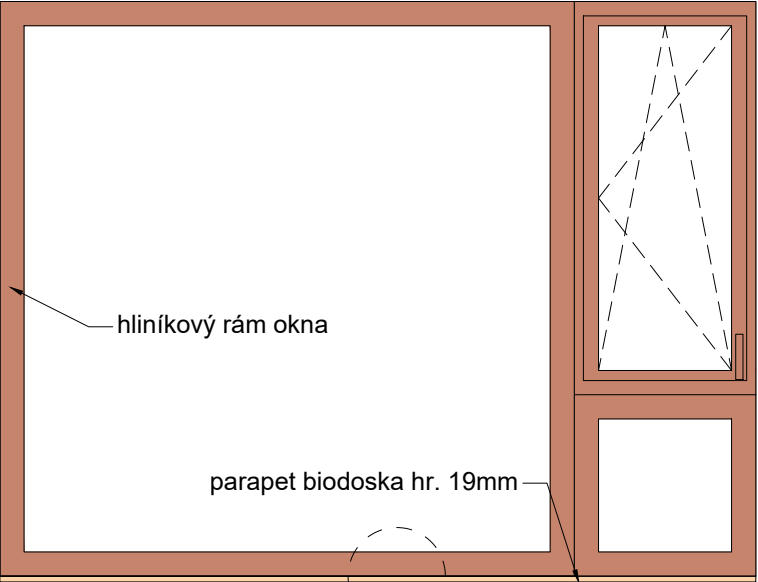

pohľad z interiéru

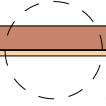

detail A

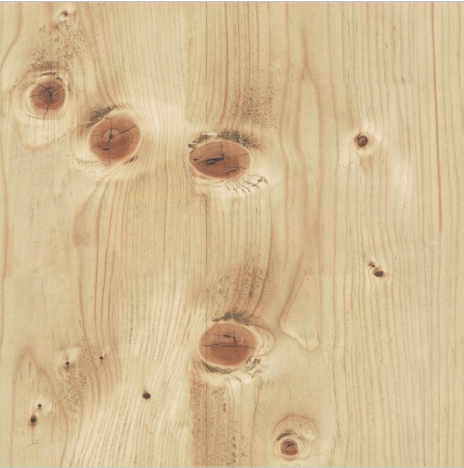

parapet z biodosky smrek

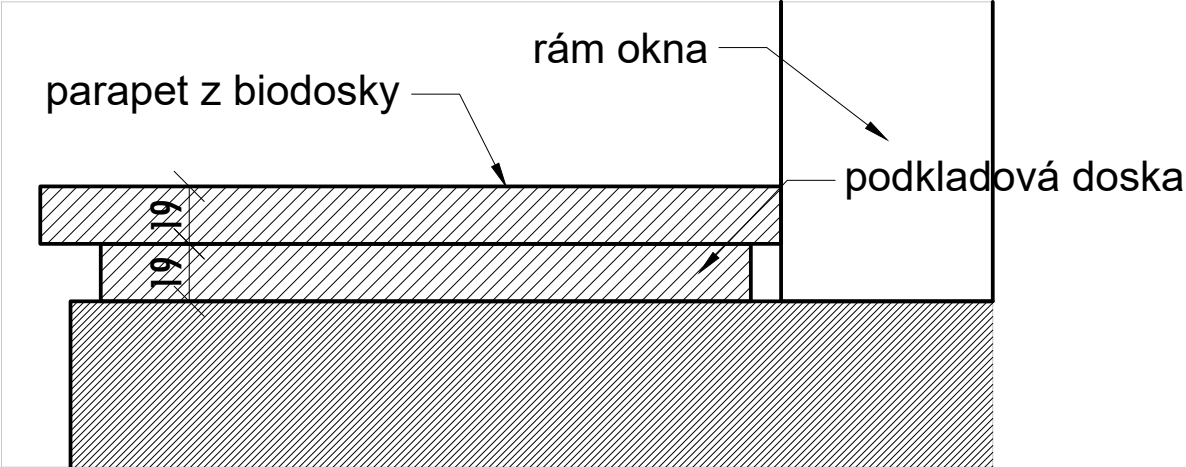

detail A